



Handwritten signatures and initials in blue ink, including names like 'Am', 'M.', 'S.', and 'Bee'.

União das Freguesias de Sé, Santa Maria e Meixedo

Município de Bragança





União das Freguesias de Sé Santa Maria e Meixedo
 Concelho de Bragança
 NIF: 510.840.019

Handwritten notes and signatures in blue ink, including the name 'D. Paulo' and various initials.

GUIA DE REMESSA À ASSEMBLEIA DE FREGUESIA

Designação da entidade	União das Freguesias de Sé. Santa Maria e Meixedo
Gerência	1 de janeiro de 2017 a 31 de dezembro de 2017

DOCUMENTOS ENVIADOS

- Caraterização da entidade
- Relatório de gestão
- Fluxos de Caixa e Contas de ordem
- Operações de tesouraria
- Resumo da Tesouraria
- Reconciliações bancárias
- Resumo dos Fluxos de Caixa - Recebimentos
- Resumo dos Fluxos de Caixa - Pagamentos
- Fluxos de Caixa - Recebimentos
- Fluxos de Caixa - Pagamentos
- Controlo orçamental - Receita
- Controlo orçamental - Despesa
- Execução anual do plano plurianual de investimentos
- Modificações ao orçamento - Receita
- Modificações ao orçamento - Despesa
- Modificações ao plano plurianual de investimentos
- Transferências e subsídios
- Contratação administrativa

O dirigente responsável pela área administrativa e/ou financeira

Assinatura *Talita F. no [illegible]*



União das Freguesias de Sé Santa Maria e Meixedo
Concelho de Bragança
NIF: 510.840.019

Handwritten signatures and initials in blue ink.

CARATERIZAÇÃO DA ENTIDADE		8.1
1	IDENTIFICAÇÃO DA ENTIDADE: União das Freguesias de Sé, Santa Maria e Meixedo	8.1.1
1.1	ENDEREÇO POSTAL: Rua Abílio Beça, nº 16 - Sé. Santa Maria e Meixedo - 5300-011 BRAGANÇA	
	TELEFONE: 273 322 181/273 329 451	
	N.º DE IDENTIFICAÇÃO FISCAL: 510.840.019	
	REGIME FINANCEIRO: POCAL Simplificado	
1.2	NÚMERO DE ELEITORES	
	Até 10 000.....	
	Mais de 10 000 e menos de 40 000	7
	Igual ou superior a 40 000	
FONTE: SIGRE		
2	LEGISLAÇÃO	8.1.2
	Data de constituição: 29/09/2013. Publicada no D.R. de 28/01/2013.	
	Lei nº. 11-A/2013, de 28 de janeiro	
3	ESTRUTURA ORGANIZACIONAL	8.13
3.1	SERVIÇOS MUNICIPALIZADOS	
	A Freguesia tem Serviços Municipalizados?	Não
3.2	EMPRESAS MUNICIPAIS	
	Não aplicável a Freguesias.	
3.3	ÓRGÃOS	
	Tem órgãos de natureza consultiva?	Não
	Tem órgãos de fiscalização?	Não
3A	ORGANOGRAMA	
	Anexa-se o organograma e diploma que o aprovou.	
4	DESCRIÇÃO SUMÁRIA DAS ATIVIDADES	8.1.
	Elaborar atestados, nos termos da Lei;-----	
	Certificação de fotocópias; -----	
	Recenseamento eleitoral; -----	
	Lavrar termos de identidade e justificação administrativa; -----	
	Apoio e desenvolvimento de atividades de natureza social, cultural, educativa, desportiva e recreativa;	
	Apoio, financeiro e logístico, a instituições culturais, desportivas e recreativas;	
	Fornecimento de equipamento, material de expediente e de limpeza aos estabelecimentos de educação pré-escolar e às escolas do 1º ciclo do ensino básico.....	



União das Freguesias de Sé Santa Maria e Meixedo
Concelho de Bragança
NIF: 510.840.019

Handwritten signatures and initials in blue ink, including 'António N.º' and 'Pau'.

5	RECURSOS HUMANOS	8.1.5
5.1	IDENTIFICAÇÃO DOS MEMBROS DO ÓRGÃO EXECUTIVO EM 01/01/2017 A 31/10/2017	
	<p>José Júlio Vaz Pires -- Presidente da Junta de Freguesia Paulo Hermenegildo de Castro João -- Secretário da Junta de Freguesia Mário José do Sacramento Diegues -- Tesoureiro da Junta de Freguesia Marisa Pinela Rodrigues -- Vogal da Junta de Freguesia Fernanda Maria Fernandes Morais da Silva -- Vogal da Junta de Freguesia António Manuel Teixeira Calçada -- Vogal da Junta de Freguesia António Miguel de Barros Monteiro -- Vogal da Junta de Freguesia</p>	
5.2	IDENTIFICAÇÃO DOS MEMBROS DO ÓRGÃO EXECUTIVO EM 01/11/2017 A 31/12/2017	
	<p>Telmo Ramiro Prada Afonso -- Presidente da Junta de Freguesia Paulo Hermenegildo de Castro João -- Secretário da Junta de Freguesia Mário José do Sacramento Diegues -- Tesoureiro da Junta de Freguesia Marisa Pinela Rodrigues -- Vogal da Junta de Freguesia António Manuel Teixeira Calçada -- Vogal da Junta de Freguesia António Miguel de Barros Monteiro -- Vogal da Junta de Freguesia</p>	
6	ORGANIZAÇÃO CONTABILÍSTICA	8.1.6
	<p>1 - DESCRIÇÃO DAS CARACTERÍSTICAS DO SISTEMA DE INFORMAÇÃO: Aplicação de software orientada ao Plano Oficial de Contabilidade das Autarquias Locais em regime simplificado: POCAL Simplificado 9.34a (c) Máxima C. ----- 2 - DEMONSTRAÇÕES FINANCEIRAS INTERVALARES: Não ----- 3 - DESCENTRALIZAÇÃO CONTABILÍSTICA: Não. -----</p>	

Sé. Santa Maria e Meixedo 31 de dezembro de 2017



União das Freguesias de Sé Santa Maria e Meixedo
Concelho de Bragança
NIF: 510.840.019

J
Infant
cel
NR.
1.10
Flus

Relatório

Gestão

União das Freguesias Sé
Santa Maria e Meixedo

Ano

2017



União das Freguesias de Sé Santa Maria e Meixedo
Concelho de Bragança
NIF: 510.840.019

Handwritten signatures and initials in blue ink, including "J", "NG", "SLS", "AS", and a large signature.

1 - Introdução

O Ato da Prestação de Contas é o momento mais nobre das instituições públicas ou privadas. Prestar contas é uma obrigação de quem gere e um direito dos interessados na sua gestão. No domínio da causa pública, esta exigência assume contornos de maior responsabilidade, pois os interessados diretos são os fregueses e os seus interesses têm de ser compatibilizados com o interesse público.

A prestação de contas é um ato que significa obrigação de explicar, justificar e divulgar todas atividades desenvolvidas durante determinado período económico e financeiro, bem como a forma como foram cumpridas as responsabilidades financeiras, políticas e procedimentos.

Os documentos de prestação de contas são, necessariamente, um espelho dos documentos previsionais no que toca à sua realização, pois refletem toda a atividade financeira verificada, entre o início e o termo do ano económico.

O acompanhamento das operações contabilísticas ao longo do exercício efetua-se através de balancetes, extraídos em qualquer momento, embora a sua conferência geral seja feita mensalmente, onde constam todos os movimentos de índole orçamental e financeira, já que todos os recebimentos e pagamentos são, obrigatoriamente, registados diariamente.

Para além do que está referido no POCAL é de todo o interesse manter os elementos constitutivos de um processo de despesa organizados em termos processuais de modo a permitir para cada caso a identificação de todas as fases e respetiva sequencialidade. A relação dos documentos que sustentam a realização da despesa, a identificação dos diferentes despachos que a autorizam e a denominação dos responsáveis pela execução de cada ato e cada fase (segregação de funções) têm que estar numerados sequencialmente e agregados num processo próprio.

Só assim é possível cumprir o ponto 2.8.2.9 do POCAL que diz textualmente "O *cabimento e o compromisso de verbos relativos aos pagamentos regista-se nos respetivos documentos por ordem cronológica. Os recebimentos e pagamentos são registados diariamente em folhos de caixa e resumos diários de tesouraria que evidenciam as disponibilidades existentes*".

De acordo com o que a legislação em vigor determina, em matéria de prestação de contas, mormente o regime financeiro acometido às Autarquias Locais (O Regime Financeiro das Autarquias Locais e das Entidades Intermunicipais (Lei n.º 73/2013 de 3 de setembro), o Decreto-Leiº 54-A/99, de 22 de fevereiro (POCAL - Plano Oficial de Contabilidade das Autarquias Locais), Resolução n.º 4/2001, 2.º Secção do Tribunal de Contas (TdC), e a alínea b) do n.º 1 do art.º 9.º da Lei n.º 75/2013 de 12 de setembro, submete-se o Relatório de Gestão e demais documentos de prestação de contas referentes ao exercício de 2017, de forma a ser exercido o competente julgamento da atividade da Freguesia pela Assembleia de Freguesia (Controlo Político), pela DGAL - Direção Geral das Autarquias Locais, pelo TdC (Controlo Jurisdicional) e pela CCDR - Comissão de Coordenação de Desenvolvimento Regional.

O Relatório de Gestão é um documento de prestação de contas que visa dar cumprimento às disposições do POCAL. Foi elaborado, de modo a facultar uma leitura sobre os diferentes indicadores, designadamente no que se refere à disponibilização de elementos relativos à atividade financeira da



União das Freguesias de Sé Santa Maria e Meixedo
Concelho de Bragança
NIF: 510.840.019

Handwritten signatures and initials in blue ink, including 'JF', 'NB', 'Sara', 'A', 'J', 'L', 'P', 'M', 'T', 'F'.

autarquia, evidenciando os aspetos mais importantes, com particular ênfase na análise, sob o ponto de vista da execução orçamental, das receitas e despesas. Pretende-se que seja um importante instrumento de apoio à gestão autárquica, pela possibilidade de se visualizar, de forma simples e célere, as informações que se julgam suficientes à avaliação global e acompanhamento da situação financeira, tanto no domínio orçamental como no domínio económico e financeiro.

A metodologia utilizada passou pela elaboração de rácios, quadros e gráficos a partir dos mapas de prestação de contas, através dos quais se pretende evidenciar não apenas o comportamento das variáveis mais relevantes da gestão da Freguesia no ano de 2017, mas também a sua evolução face ao ano anterior.

2 - Análise da Execução Orçamental

Neste capítulo pretende-se evidenciar a execução orçamental da União das Freguesias de Sé, Santa Maria e Meixedo durante o exercício de 2017. São analisadas as componentes orçamentais da receita e da despesa da autarquia, numa ótica de fluxos de caixa ou de tesouraria, ou seja, de receita cobrada e despesa paga. Os montantes são apreciados, de forma agregada e global, por classificação económica, com especial atenção na variação do peso de cada um na despesa ou na receita total, e na evolução dos valores absolutos.

2.1 Receita

A inscrição contabilística da receita autárquica obedece ao disposto no classificador económico previsto no Decreto-Lei n.º 26/2002, de 14 de fevereiro, sendo agrupada de acordo com a sua natureza económica, em: receitas correntes, receitas de capital e outras receitas. Em cada um destes grupos económicos a receita é ainda classificada em capítulos.

2.1.1. Estrutura e Execução Orçamental da Receita:

A receita total arrecadada no exercício de 2017 ascendeu a 406 536,58€, em que 381 536,58€ dizem respeito a receita corrente e 25 000,00€ a receita de capital. Este montante revela um decréscimo global de 2,14%, face ao exercício anterior, como se pode verificar através do quadro seguinte:



Handwritten signatures and initials in blue ink, including 'NB' and 'Real'.

União das Freguesias de Sé Santa Maria e Meixedo
Concelho de Bragança
NIF: 510.840.019

Quadro 1 - Estrutura e Evolução da Receita em 2017

Descritivo	2016	%	2017	%	Taxa de Crescimento (%)
1 Impostos Diretos	39 138,66	9,42%	29 789,98	7,33%	-23,89%
4 Taxas, multas e outras penalidades	20 785,31	5,00%	20 542,26	5,05%	-1,17%
5 Rendimentos da propriedade	0,00	0,00%	1 200,00	0,30%	100,00%
6 Transferências correntes	260 677,26	62,75%	325 492,14	80,06%	24,86%
7 Venda de Bens e Serviços Correntes	0,00	0,00%	2 736,00	0,67%	100,00%
8 Outras Receitas Correntes	37 696,00	9,07%	1 776,20	0,44%	-95,29%
Total das Receitas Correntes	358 297,23	86,24%	381 536,58	93,85%	6,49%
10 Transferências de Capital	57 150,00	13,76%	25 000,00	6,15%	-56,26%
Total das Receitas de Capital	57 150,00	13,76%	25 000,00	6,15%	-56,26%
Total das Receitas	415 447,23	100,00%	406 536,58	100,00%	-2,14%

A estrutura da receita evidencia que, as **transferências correntes**, são a receita mais representativa na estrutura da receita da Freguesia, representando 80,06% das receitas totais.

A independência financeira é aferida através do rácio que relaciona as receitas próprias com as receitas totais e, por isso, considera-se que existirá independência financeira se as receitas próprias representarem, pelo menos, 50% das receitas totais e tal como se verifica a Freguesia não é independente financeiramente.

* Receita própria igual a Impostos diretos + Impostos indiretos, + Taxas, multas e outras penalidades + Rendimentos da propriedade + Venda de bens e serviços correntes + Outras receitas correntes + Venda de bens de investimento + Ativos financeiros + Outras receitas de capital

2.1.2. Desvios entre a Receita Prevista e Realizada

O grau de execução da receita traduz a razão entre a receita cobrada e a prevista em sede do orçamento corrigido e é determinante para o grau de execução da despesa, uma vez que o equilíbrio orçamental se faz pela aferição entre a despesa autorizada e a receita prevista em orçamento.



União das Freguesias de Sé Santa Maria e Meixedo
Concelho de Bragança
NIF: 510.840.019

Handwritten signatures and initials in blue ink.

Quadro 2 - Desvios Entre a Receita Prevista e Realizada

Descritivo	Previsão	Execução	Dif/Valor	Diferença - %
1 Impostos Diretos	33 000,00	29789,98	3 210,02	-9,73%
4 Taxas, multas e outras penalidades	22 272,00	20542,26	1 729,74	-7,77%
5 Rendimentos da propriedade	2 000,00	1200,00	800,00	-40,00%
6 Transferências correntes	330 881,00	325492,14	5 388,86	-1,63%
7 Venda de Bens e Serviços Correntes	14 160,00	2736,00	11 424,00	-80,68%
8 Outras Receitas Correntes	6 500,00	1776,20	4 723,80	-72,67%
Total das Receitas Correntes	408 813,00	381536,58	27 276,42	-6,67%
10 Transferências de Capital	100 600,00	25000,00	75 600,00	-75,15%
Total das Receitas de Capital	100 600,00	25000,00	75 600,00	-75,15%
Total das Receitas	509 413,00	406536,58	102 876,42	-20,20%

A partir da análise do quadro 2, verifica-se um desvio entre a receita cobrada e a receita prevista de 20,20% (- 102 876,42).

2.1.3. Receita Corrente

A análise do quadro 1, permite constatar que a receita corrente representa 93,85% da receita total arrecadada.

Em 2017 os "Impostos Diretos" totalizam 29 789,98€. Regista-se um decréscimo de 23,89% relativamente a 2016, devido ao Imposto Municipal sobre Imóveis (IMI).

Quadro 3 - Impostos Diretos

Descritivo	2016	2017
Imposto Municipal sobre Imóveis	39 138,66€	29 789,98

Relativamente às "Taxas, Multas e Outras Penalidades" em 2017, estas registaram um decréscimo de 1,17%.



Handwritten signatures and initials in blue ink.

União das Freguesias de Sé Santa Maria e Meixedo
Concelho de Bragança
NIF: 510.840.019

Quadro 4 - Taxas, Multas e Outras Penalidades

Descritivo	2016	2017
Canídeos	4 640,44€	5 036,00€
Comboio Turístico	5 358,00€	3 512,10
Outras	10 596,87€	11 794,16€
Juros de mora	0,00€	0,00€
Coimas e penalidades por contraordenações	190,00€	200,00€
Multas e penalidades diversas	0,00€	0,00€

Os "Rendimentos da Propriedade" registaram um aumento de 100% pelo fato de no ano de 2016 não se ter verificado qualquer registo.

Quadro 5 – Rendimentos da Propriedade

Descritivo	2016	2017
Concessão de sepulturas	0,00€	1 200,00€

As "Transferências Correntes" constituem a principal componente das receitas correntes da Freguesia, contribuindo com um peso relativo de 80,06% para o total das receitas arrecadadas no ano de 2017. O valor deste capítulo da receita, que atingiu o montante de 325 492,14€, sofreu um acréscimo de 24,86€% face a 2016 (64 814,88€). Pelo quadro seguinte podemos verificar que a diferença consta essencialmente na rubrica da Administração Central, mais propriamente por não ter sido arrecadada receita para a rubrica "Regime de Permanência Lei 11/96", dada a confusão na reestruturação de responsabilidades relacionadas com as comunicações no Portal da Direção Geral das Autarquias Locais no ano de 2016.

Quadro 6 - Transferências Correntes

Descritivo	2016	2017
Administração central	259 643,34€	322 912,09€
Administração local	1 033,92€	580,05€
Instituições sem fins lucrativos	0,00€	2 000,00€



União das Freguesias de Sé Santa Maria e Meixedo
Concelho de Bragança
NIF: 510.840.019

Handwritten signatures and initials in blue ink.

Nas "Vendas de Bens e Serviços Correntes" não se registou qualquer receita em 2016, já em 2017 efetuaram-se registos, mas apenas na rubrica "Livros e documentação técnica".

Quadro 7 - Vendas de Bens e Serviços Correntes

Descritivo	2016	2017
Livros e documentação técnica	0,00€	2 736,00€

Nas "Outras Receitas Correntes" registou-se um decréscimo de 95,29%, originado pelo fato de não se ter registado qualquer receita na rubrica de viagens culturais no ano de 2017.

Quadro 8 - Outras Receitas Correntes

Descritivo	2016	2017
Transportes	1 355,00€	1 776,20€
Viagens Culturais	36 341,00€	0,00€

2.1.4. Receita de Capital

Como se pode verificar pela análise do quadro 1 - estrutura e evolução da receita em 2017 - as Receitas de Capital tratam-se apenas das receitas provenientes das "Transferências de Capital". Apresenta um decréscimo de 56,26% (- 32 150,00€), dado que em 2016 se registou na rubrica "Orçamento Municipal" uma receita cobrada de 53 850,00€ e em 2017 apenas se registaram 25 000,00€.

Quadro 9 - Transferências de Capital

Descritivo	2016	2017
Orçamento Municipal	53 850,00€	25 000,00€
Outras	3 30,00€	0,00€



União das Freguesias de Sé Santa Maria e Meixedo
Concelho de Bragança
NIF: 510.840.019

Handwritten signatures and initials in blue ink, including names like 'N. Silva' and 'J. Silva'.

2.2. Despesa

A taxonomia das despesas públicas para todo o setor da Administração está definida no classificador económico das despesas Decreto - Lei n.º 26/2002, de 14 de fevereiro). As despesas são agrupadas pela sua natureza económica em despesas correntes e despesas de capital. Cada um destes grupos é constituído por um conjunto de capítulos de agregados económicos.

2.1. Estrutura e Execução Orçamental da Despesa

Neste ponto, são analisadas as despesas da Freguesia no ano de 2017, procedendo-se à sua caracterização e apreciação, quanto à respetiva estrutura e ao nível de execução, atendendo, por um lado, à execução orçamental comparativamente com as previsões constantes no orçamento final. E, por outro, à sua evolução e variação relativamente ao ano anterior.

Note-se que a União das Freguesias de Sé, Santa Maria e Meixedo, faz a subdivisão das suas despesas em 4 tipos de órgãos:

- ÓRGÃO 01. Administração Autárquica
- ÓRGÃO 02. Secretaria
- ÓRGÃO 03. Atividades
- ÓRGÃO 04. Património



Handwritten signatures in blue ink.

União das Freguesias de Sé Santa Maria e Meixedo
Concelho de Bragança
NIF: 510.840.019

Figura 1 – Peso relativo de cada órgão no ano de 2017 no que concerne ao total das despesas

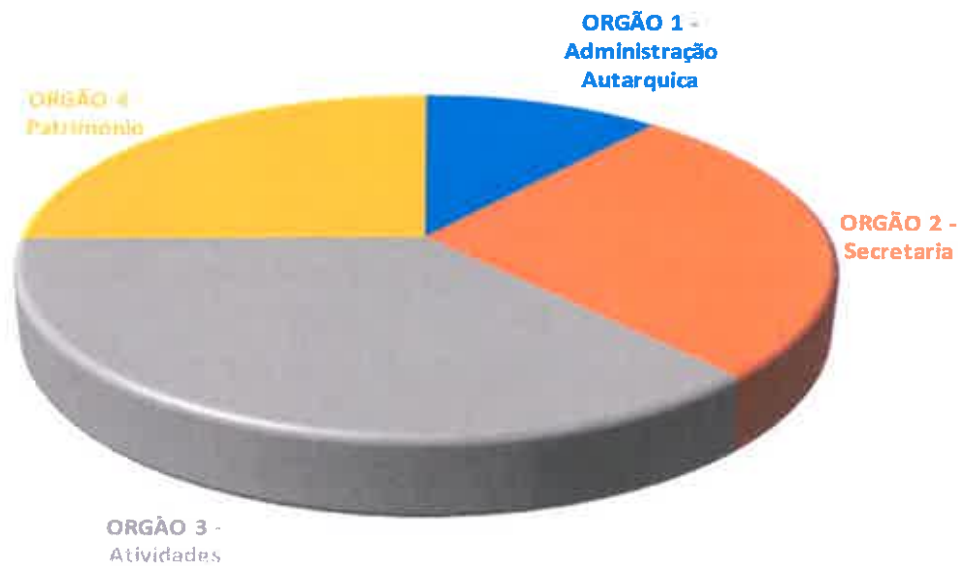

Neste caso, a análise da despesa será feita pelo total, isto é, pela soma da despesa de todos os órgãos.



União das Freguesias de Sé Santa Maria e Meixedo
Concelho de Bragança
NIF: 510.840.019

Handwritten signatures and initials in blue ink.

Quadro 10 – Estrutura da Despesa em 2017

Descritivo	2016	%	2017	%	Taxa de Crescimento (%)
1 Despesas com o Pessoal	153 160,33	31,14%	152 312,51	28,56%	-0,55%
2 Aquisição de Bens e Serviços Correntes	126 115,70	25,64%	110 660,72	20,75%	-12,25%
3 Juros e Outros Encargos	279,82	0,06%	246,14	0,05%	-12,04%
4 Transferências correntes	69 274,54	14,08%	103 150,25	19,34%	48,90%
6 Outras Despesas Correntes	2 336,69	0,48%	2 265,67	0,42%	-3,04%
Total das Despesas Correntes	351 167,08	71,39%	368 635,29	69,13%	4,97%
7 Aquisição de Bens de Capital	109 034,50	22,17%	116 024,44	21,76%	6,41%
8 Transferências de Capital	31 664,40	6,44%	41 326,80	7,75%	30,52%
11 Outras Despesas de Capital	0,00	0,00%	7 239,84	1,36%	100,00%
Total das Despesas de Capital	140 698,90	28,61%	164 591,08	30,87%	16,98%
Total das Despesas	491 865,98	100,00%	533 226,37	100,00%	8,41%

A despesa paga, no exercício de 2017, sofreu um acréscimo de 8,41% (+41 360,39€), totalizando 533 226,37€, correspondendo 368 635,29€ a despesas correntes representado 69,13% do total, as despesas de capital totalizaram 164 591,08€, representando 30,87%.

2.2. Despesa Corrente

A despesa corrente, correspondeu no exercício de 2017 a 368 635,29€, verificando-se um acréscimo de 4,97% face a 2016 (+17 468,21%).

Do quadro 10 podemos destacar as seguintes rubricas:

- **Despesas com o Pessoal** atingiram os 152 312,51€, representando 28,56% do total das despesas, registando um ligeiro decréscimo de 0,55%, face a 2016 (-847,82€).

Quadro 11 - Despesas com o Pessoal

Descritivo	2016	2017
Remunerações certas e permanentes	115 756,04€	113 351,52€
Abonos variáveis ou eventuais	9 025,11€	9 026,07€
Segurança Social	28 379,18€	29 934,92€



União das Freguesias de Sé Santa Maria e Meixedo
 Concelho de Bragança
 NIF: 510.840.019

Handwritten signatures and initials in blue ink.

- As despesas com a aquisição de bens e serviços, que representam 20,75%, sofreram um decréscimo de 12,25% (-15 454,98€) face a 2016. Verifica-se um acréscimo na aquisição de bens (13 267,47), por seu lado a rubrica aquisição de serviços apresenta um decréscimo considerável (-28 722,45€). Esta variação justifica-se com um aumento considerável na rubrica Material de Educação, cultura e recreativa por seu lado a rubrica Viagens apresenta um valor nulo quando no ano de 2016 teve um gasto de 35 503,30€.

Quadro 12 - Aquisição de bens e serviços

Descritivo	2016	2017
Aquisição de bens	35 777,40€	49 044,87€
Aquisição de serviços	90 338,30€	61 615,85€

- Nos juros e outros encargos existiu um decréscimo de 12,04%.

Quadro 13 - Juros e outros encargos

Descritivo	2016	2017
Juros e outros encargos	279,82€	246,14€

- As transferências correntes, representam 19,08% do total das despesas, registaram um acréscimo de 48,90% face ao ano anterior. Verifica-se um aumento considerável em todas as rubricas, como se demonstra no seguinte quadro.

Quadro 14 - Transferências Correntes

Descritivo	2016	2017
Associações culturais	35 932,75	51 373,24€
Escolas 1º ciclo de ensino básico	11 447,89€	13 971,89€
Contratos emprego IEFP	21 893,90€	37 805,12€



Handwritten signatures in blue ink, including names like 'J. J. N. B.', 'S. J.', and 'A. J.'.

**União das Freguesias de Sé Santa Maria e Meixedo
Concelho de Bragança
NIF: 510.840.019**

- Quanto às outras despesas correntes registou-se um decréscimo de 3,04%, variação com pouca relevância.

Quadro 15 - Outras Despesas Correntes

Descritivo	2016	2017
Diversas	2 336,69€	2 265,67€

Observando o Princípio do Equilíbrio Orçamental Corrente, previsto na alínea e) do ponto 3.1.1 do Decreto-Lei n.º54-A/99, de 22 de fevereiro (POCAL), verifica-se que as despesas correntes representam 96,64% das receitas correntes correspondendo a menos 12 811,29€ pelo que se cumpre o referido princípio.

2.3. Despesa de Capital

Atendendo ao quadro 10 constata-se um aumento das despesas de capital de 16,98% correspondendo a um acréscimo de 23 892,18€ em relação ao ano de 2016.

- A rubrica "aquisição de bens de capital" apresenta os valores constantes no quadro seguinte:

Quadro 16 - Aquisição de bens de capital

Descritivo	2016	2017
Aquisição de bens de capital	109 034,50€	116 024,44€



União das Freguesias de Sé Santa Maria e Meixedo
Concelho de Bragança
NIF: 510.840.019

Handwritten signatures and initials in blue ink.

- “Transferências de Capital” o acréscimo foi de 30,52% (+ 9 662,40€).

Quadro 17 - Transferências de Capital

Descritivo	2016	2017
Instituições sem fins lucrativos	9 900,00€	3 000,00€
Famílias	21 764,97€	38 326,80€

2.4 Desvios entre a Despesa Prevista e Realizada

Quadro 18 – Desvios Entre a Despesa Prevista e Realizada

Descritivo	Previsão	Execução	Dif/Valor	Diferença - %
1 Despesas com o Pessoal	161 050,00	152 312,51	8 737,49	-5,43%
2 Aquisição de Bens e Serviços Correntes	123 628,91	110 660,72	12 968,19	-10,49%
3 Juros e Outros Encargos	300,00	246,14	53,86	-17,95%
4 Transferências Correntes	120 667,06	103 150,25	17 516,81	-14,52%
6 Outras Despesas Correntes	3 020,00	2 265,67	754,33	-24,98%
Total das Receitas Correntes	408 665,97	368 635,29	40 030,68	-9,80%
7 Aquisições de Bens de Capital	162 554,65	116 024,44	46 530,21	-28,62%
8 Transferências de Capital	56 400,00	41 326,80	15 073,20	-26,73%
11 Outras Despesas de Capital	10 500,00	7 239,84	3 260,16	-31,05%
Total das Receitas de Capital	229 454,65	164 591,08	64 863,57	-28,27%
Total das Receitas	638 120,62	533 226,37	104 894,25	-16,44%

- O quadro 18, “Desvios entre as Despesas Previstas e Realizadas”, reflete o orçamento final - após a introdução das modificações ao orçamento inicial (alterações e revisões), por capítulo, para o ano de 2017 - a sua execução e os desvios entre os valores previstos e os efetivamente pagos.

Este quadro, permite verificar que as despesas realizadas e pagas ficaram aquém das previstas em 104 894,25€, dos quais 40 030,68€ se referem ao diferencial de despesas correntes orçamentadas face ao realizado, e 64 863,57€ referem-se ao diferencial de despesas de capital.

No orçamento final das despesas, para o ano de 2017, foi previsto o montante de 638 120,62€, contribuindo para esse montante as despesas correntes com 408 665,97€ e as despesas de capital com 229 454,65€.



União das Freguesias de Sé Santa Maria e Meixedo
Concelho de Bragança
NIF: 510.840.019

Analisando o quadro 18, verifica-se que a realização da despesa total atingiu os 533 226,37€, contribuindo as despesas correntes com 368 635,29€ e as despesas de capital com 164 591,08€.

2.5. Evolução da Despesa

Neste capítulo procede-se à análise da evolução das principais rubricas das despesas correntes e de capital nos últimos dois anos.

2.5.1. Despesa Corrente

A análise do quadro 10, Estrutura e evolução da despesa em 2017, permite verificar que a despesa corrente total registou um acréscimo de 6,97% face a 2016.



Handwritten signatures and initials in blue ink.

União das Freguesias de Sé Santa Maria e Meixedo
Concelho de Bragança
NIF: 510.840.019

Figura 2 Evolução das Despesas Correntes

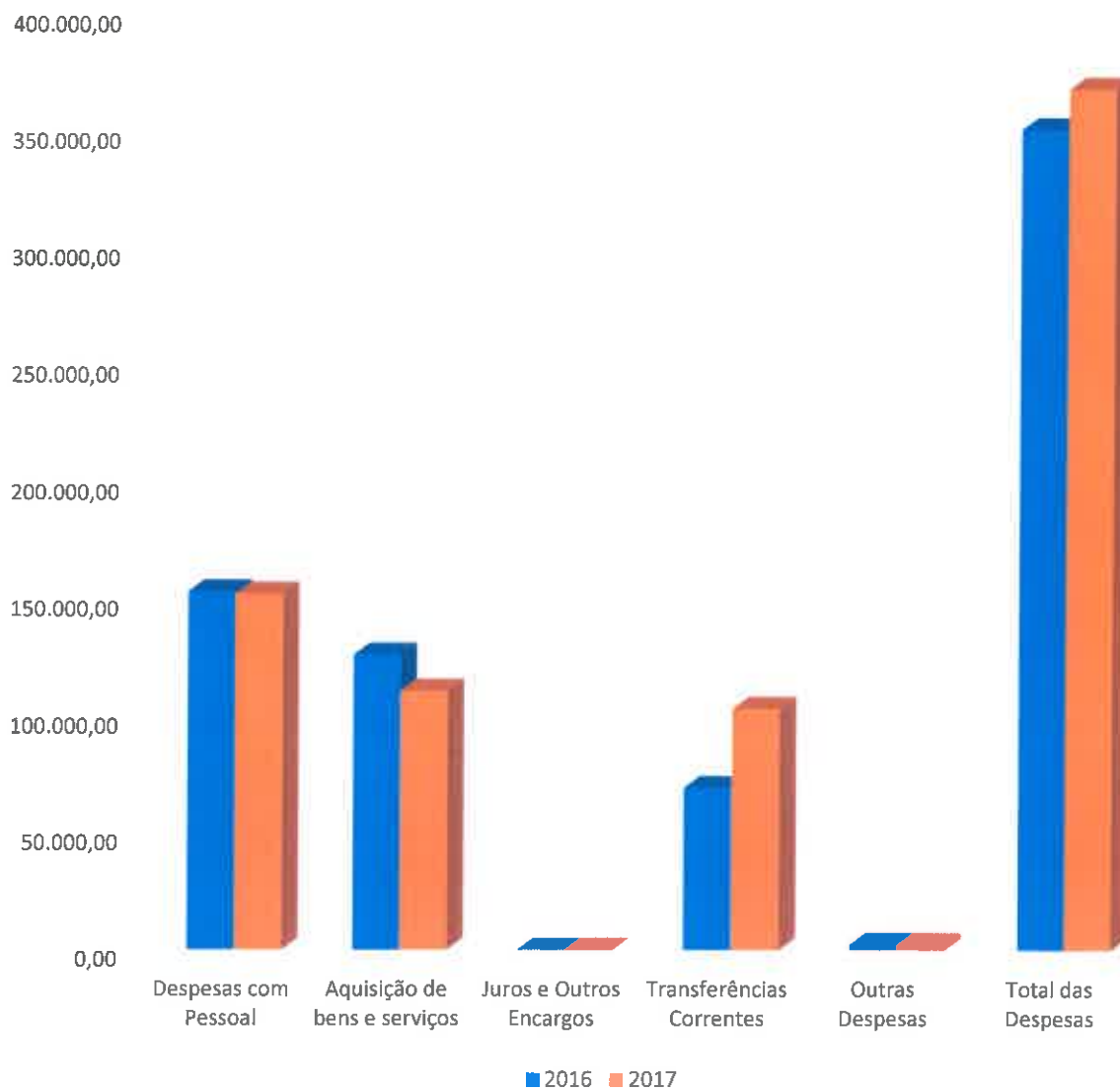



União das Freguesias de Sé Santa Maria e Meixedo
Concelho de Bragança
NIF: 510.840.019

[Handwritten signatures and initials in blue ink]

2.5.2 Despesa de Capital

As despesas de capital registaram um acréscimo de 30,87%.

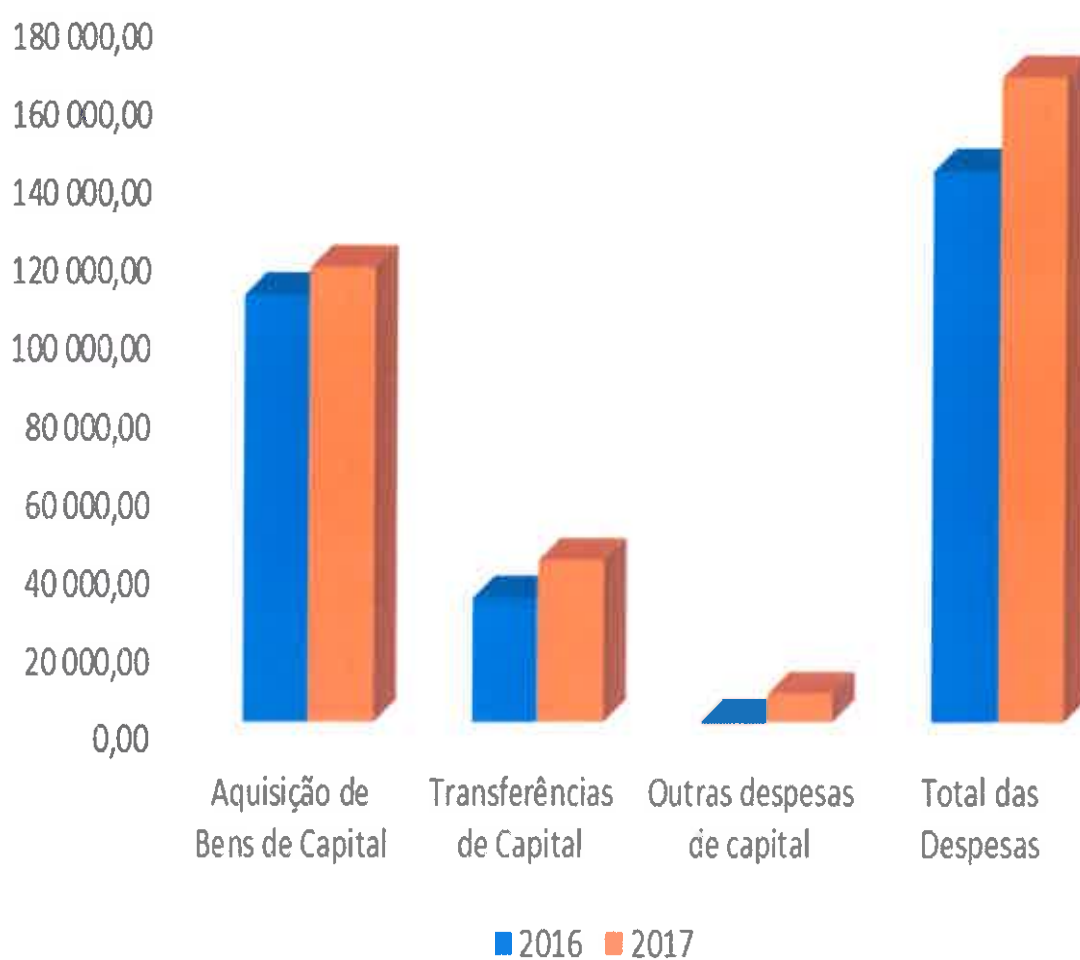



União das Freguesias de Sé Santa Maria e Meixedo
Concelho de Bragança
NIF: 510.840.019

Handwritten signatures and initials in blue ink.

3. Indicadores Orçamentais

Neste Capítulo, serão analisados vários indicadores, de forma a possibilitar uma visão objetiva da atividade financeira da Freguesia e da execução do orçamento, durante o exercício de 2017, bem como da sua evolução relativamente a 2016.

3.1. Equilíbrio Corrente

Quadro 19 – Equilíbrio Corrente

Indicador	2016		%	2017		%
Princípio do equilíbrio Corrente	Receitas Correntes	358 297,23	102,03%	Receitas Correntes	381 536,58	103,50%
	Despesas Correntes	351 167,08		Despesas Correntes	368 635,29	

O princípio do equilíbrio orçamental, consagrado na alínea e) do ponto 3.1.1 do POCAL, estabelece que o orçamento deve prever os recursos necessários para cobrir todas as despesas e que as receitas correntes devem ser pelo menos iguais às despesas correntes. A execução da União das Freguesias de Sé, Santa Maria e Meixedo cumpre este princípio orçamental, com a formação de poupança corrente a financiar as despesas de capital.

Este rácio mantém-se em conformidade com aquele princípio, isto é, as receitas correntes são superiores às despesas correntes em 3,50% (+ 12 901,29€).

3.2. Rácios de Estrutura da Receita e da Despesa

Estes rácios têm como finalidade evidenciar o peso de certas componentes da receita e da despesa no total das receitas e das despesas.



União das Freguesias de Sé Santa Maria e Meixedo
Concelho de Bragança
NIF: 510.840.019

Handwritten signatures and initials in blue ink.

Quadro 20 – Grau de Cobertura das Despesas

2016		%	2017		%
Receitas Próprias	97 619,97	19,85%	Receitas Próprias	56 044,44	10,51%
Despesas Total	491 866,55		Despesas Total	533 226,37	
Pessoal	153 160,33	42,75%	Pessoal	152 312,51	39,92%
Receitas Correntes	358 297,23		Receitas Correntes	381 536,58	
Despesas Correntes	351 167,08	98,01%	Despesas Correntes	368 635,29	96,62%
Receitas Correntes	358 297,23		Receitas Correntes	381 536,58	
Despesas de Capital	140 699,47	246,19%	Despesas de Capital	164 591,08	658,36%
Receitas de Capital	57 150,00		Receitas de Capital	25 000,00	

Pela análise dos indicadores relativos à receita e à despesa, apresentados no Quadro 20, pode concluir-se:

- O contributo das receitas próprias no total da despesa paga permite verificar que as referidas receitas representam, em 2017, 10,51% de toda a despesa paga.
- As despesas com o pessoal representam 39,92% das receitas correntes, tendo-se registado um pequeno decréscimo, que é positivo.
- As despesas correntes representam 96,62% da receita corrente, cumprindo como já referido o princípio do equilíbrio.
- As despesas de capital representam 658,36% das receitas de capital, sendo que a poupança na despesa corrente permitiu realizar investimento.



União das Freguesias de Sé Santa Maria e Meixedo
Concelho de Bragança
NIF: 510.840.019

Handwritten signatures in blue ink, including names like 'N. Rui' and 'J. Rui'.

Considerações Finais

O atual Presidente tomou posse no dia 31 de outubro de 2017, mantendo-se em gestão corrente desde essa data até ao final do ano. Na data foi informado que existia uma conta bancária no banco BIC, que era, e é a conta com dinheiro das cauções de obras. O valor existente nessa conta, era de 9305,66€. Alguma surpresa quando da realização deste relatório de contas, foi verificado que o valor das cauções é de 20 273,37€. Através da análise dos documentos contabilísticos foi detetado que a 31 de outubro o mapa de Fluxos de Caixa apresentava uma execução orçamental negativa de 7433,57€, situação atenuada nos meses de novembro e dezembro, terminando o exercício com uma execução orçamental negativa de 6636,82€.

Deve-se realçar o comportamento da empresa que realizava a contabilidade a esta União das Freguesias, que desde o dia um de novembro de dois mil e dezassete, “abandonou” a contabilidade desta União das Freguesias. Pelos estatutos da Ordem dos contabilistas certificados e código deontológico dos contabilistas certificados, ponto 2, artigo 72º, os contabilistas certificados não podem, sem motivo justificado e devidamente reconhecido pela Ordem, recusar-se a assinar as declarações fiscais, as demonstrações financeiras e seus anexos, das entidades a que prestem serviços, quando faltarem menos de três meses para o fim do exercício a que as mesmas se reportem.

De realçar alguma dificuldade na elaboração dos documentos da prestação de contas do ano de 2017.

No período de 1/11/2017 a 31/12/2017, apenas foram realizadas despesas correntes.

União das Freguesias de
Sé, Santa Maria e Meixedo
 Concelho de Bragança
 NIF: 510.840.019

FLUXOS DE CAIXA DE 01/01/2017 ATÉ 31/12/2017

(Unidade: Euros)

Recebimentos			Pagamentos		
Saldo da gerência anterior		136 593,49	Despesas orçamentais		533 226,37
Execução orçamental	118 956,15		Correntes	368 635,29	
Operações de tesouraria ...	17 637,34		Capital	164 591,08	
Receitas orçamentais		407 633,40	Operações de tesouraria		79 424,63
Correntes	381 536,58		Saldo para a gerência seguinte		14 611,96
Capital	25 000,00		Execução orçamental	-6 636,82	
Outras exceto Saldo G.A. ...	1 096,82		Operações de tesouraria ...	21 248,78	
Operações de tesouraria		83 036,07			
Total		627 262,96	Total		627 262,96

CONTAS DE ORDEM DE 01/01/2017 ATÉ 31/12/2017

Saldo da gerência anterior		0,00	Garantias e caucões acionadas .		0,00
Garantias e caucões	0,00		Garantias e caucões devolvidas		0,00
Recibos para cobrança			Receita virtual cobrada		
Garantias e caucões prestadas .		0,00	Receita virtual anulada		
Receita virtual liquidada			Saldo para a gerência seguinte		0,00
Total		0,00	Garantias e caucões	0,00	
			Recibos para cobrança		
			Total		0,00

Órgão Executivo
 Em 5 de abril de 2018

Órgão Deliberativo
 Em 13 de 2018 de 18

Ana Maria Fernandes Pires Pereira
 Susana Costa
 Sandra Maria Afonso da Silva
 Nuno Luís Rodrigues Gonçalves

União das Freguesias de
Sé, Santa Maria e Meixedo
 Concelho de Bragança
 NIF: 510.840.019

RESUMO DA TESOURARIA DE 01/01/2017 A 31/12/2017

REFERÊNCIA AOS REGISTOS		SALDO DO DIA ANTERIOR	ENTRADA	SOMA	SAÍDA	SALDO PARA O DIA SEGUINTE
D	CAIXA: Numerário	187,04	92 989,46	93 176,50	93 906,62	- 730,12
I	CAIXA: Cheques e vales postais	0,00	20 503,31	20 503,31	19 508,31	995,00
S	CAIXA: Fundos de maneiio	12,90	0,00	12,90	12,90	0,00
SUBTOTAL DE CAIXA		199,94	113 492,77	113 692,71	113 427,83	264,88
DEPÓSITOS EM INSTITUIÇÕES BANCÁRIAS						
CAIXA GERAL DE DEPÓSITOS						
L	CONTA N° 0174076737930	71 974,26	470 414,41	542 388,67	539 679,11	2 709,56
I	Banco BIC					
D	CONTA N° 66722694.10.001	54 036,68	36 896,44	90 933,12	88 596,58	2 336,54
A	Banco BIC					
D	CONTA N° 66722694.10.002	10 382,61	8 202,32	18 584,93	9 283,95	9 300,98
E						
S	SUBTOTAL BANCÁRIO	136 393,55	515 513,17	651 906,72	637 559,64	14 347,08
TCTAL DE DISPONIBILIDADES		136 593,49	629 005,94	765 599,43	750 987,47	14 611,96
DOCUMENTOS		0,00	6 128,70	6 128,70	6 128,70	0,00
TOTAL DOS MOVIMENTOS DE TESOURARIA		136 593,49	635 134,64	771 728,13	757 116,17	14 611,96
OPERAÇÕES ORÇAMENTAIS		118 956,15	422 279,28	541 235,43	547 872,25	-6 636,82
RETENÇÕES POR OPERAÇÕES ORÇAMENTAIS			36 695,96			
OPERAÇÕES DE TESOURARIA		17 637,34	83 036,07	100 673,41	79 424,63	21 248,78

Confirmo

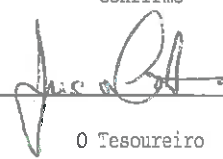

O Tesoureiro

Conferi



O/A funcionário/a da contabilidade

Visto

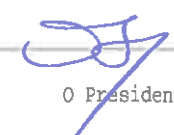

O Presidente



União das Freguesias de
Sé, Santa Maria e Meixedo

Concelho de Bragança
NIF: 510.840.019

Pág. n.º 1

OPERAÇÕES DE TESOURARIA DE 01/01/2017 ATÉ 31/12/2017

RUBRICAS		IMPORTÂNCIAS (Un.: Euros)			
CÓDIGOS	DESIGNAÇÃO	Saldo Ant.	Recebido	Pago	Saldo
17	OPERAÇÕES EXTRA-ORÇAMENTAIS:	17 637,34	83 036,07	79 424,63	21 248,78
17.01	Operações de tesouraria - Receitas do Estado	1 973,29	28 048,78	29 142,73	879,34
17.01.01	IRS - Trabalho Dependente	1 022,00	12 958,00	13 932,00	48,00
17.01.02	IRS - Trabalho Independente	0,00	555,00	555,00	0,00
17.01.03	A.D.S.E.	0,00	2 792,78	2 792,78	0,00
17.01.04	Caixa Geral de Aposentações	763,94	9 163,21	9 117,78	809,37
17.01.05	Caixa de Previdência / Segurança Social	163,35	2 450,79	2 544,17	69,97
17.01.07	IRS - Sobretaxa Extraordinária	24,00	129,00	201,00	-43,00
17.02	Outras operações de tesouraria	15 664,05	54 987,29	50 281,90	20 369,44
17.02.01	S.T.A.L.	30,41	310,97	183,72	157,66
17.02.03	Garantias e Cauções	14 536,82	8 336,21	2 599,66	20 273,37
17.02.04	C.M. - Mesas de Voto	0,00	4 802,25	4 751,70	50,55
17.02.05	Outras	1 096,82	0,00	1 096,82	0,00
17.02.99	Viagens Culturais	0,00	41 537,86	41 650,00	-112,14
	TOTAL GERAL	17 637,34	83 036,07	79 424,63	21 248,78

União das Freguesias de
Sé, Santa Maria e Meixedo

Concelho de Bragança
NIF: 510.840.019

Handwritten mark

Handwritten signatures and initials

Fluxos de Caixa por Classificação Económica
Recebimentos de 01/01/2017 até 31/12/2017

Pág. n.º

RUBRICAS		IMPORTÂNCIAS (Un.: Euros)			
CÓDIGOS	DESIGNAÇÃO				
RECEITAS CORRENTES					
01	IMPOSTOS DIRETOS				29789,98
01.02	Outros:			29789,98	
01.02.02	Imposto municipal sobre imóveis		29789,98		
04	TAXAS, MULTAS E OUTRAS PENALIDADES:				20542,26
04.01	Taxas:			20342,26	
04.01.23	Taxas específicas das autarquias locais:		20342,26		
04.01.23.04	Canídeos	5036,00			
04.01.23.09	Comboio Turístico	3512,10			
04.01.23.99	Outras	11794,16			
04.01.23.99.99	Outras	11794,16			
040123999901	Atestados	10971,42			
040123999903	Utilização de auditório /Sala de Formação	255,00			
040123999904	Utilização dos polidesportivos	0,00			
040123999911	Fotocopias	6,20			
040123999912	Certificação de Fotocopias	225,00			
040123999913	Concessão de Terrenos	0,00			
040123999914	Venda ambulante de lotarias	0,00			
040123999915	Arrumador de Automóveis	0,00			
040123999916	Atividades Ruidosas	0,00			
040123999917	Fatos Medievais	0,00			
040123999999	Outras	336,54			
04.02	Multas e outras penalidades:			200,00	
04.02.01	Juros de mora		0,00		
04.02.04	Coimas e penalidades por contra-ordenações		200,00		
04.02.99	Multas e penalidades diversas		0,00		
05	RENDIMENTOS DA PROPRIEDADE:				1200,00
05.10	Rendas:			1200,00	
05.10.05	Bens de domínio público		1200,00		
05.10.05.01	Cemitério - Concessão de Sepulturas	1200,00			
06	TRANSFERÊNCIAS CORRENTES:				325492,14
06.01	Sociedades e quase-sociedades não financeiras:			0,00	
06.01.02	Privadas		0,00		
06.01.02.01	Donativos de Empresas	0,00			
06.03	Administração central:			322912,09	
06.03.01	Estado		294683,15		
06.03.01.04	Fundo de Financiamento das Freguesias	256627,85			
06.03.01.99	Outras	38055,30			
06.03.01.99.01	Regime de Permanência Lei11/96	38055,30			
06.03.07	Serviços e fundos autónomos		28228,94		
06.03.07.02	IEFP CEI+	28228,94			
06.03.09	Ser. fun. aut.-Su. prot. fam. pol. at. emp. for. prof.		0,00		
06.03.09.01	CEI PATRIMONIO	0,00			
06.05	Administração local:			580,05	

União das Freguesias de
Sé, Santa Maria e Meixedo

Concelho de Bragança
NIF: 510.840.019

Handwritten signatures and initials in blue ink.

Fluxos de Caixa por Classificação Económica
Recebimentos de 01/01/2017 até 31/12/2017

Pág. n.º

RUBRICAS		IMPORTÂNCIAS (Un.: Euros)		
CÓDIGOS	DESIGNAÇÃO			
06.05.01	Continente		580,05	
06.05.01.01	Câmara Municipal de Bragança	580,05		
06.05.01.01.02	Eleições	580,05		
06.07	Instituições sem fins lucrativos:			2000,00
06.07.01	Instituições sem fins lucrativos		2000,00	
06.08	Famílias:			0,00
06.08.01	Famílias		0,00	
06.08.01.01	Donativos de Particulares	0,00		
07	VENDA DE BENS E SERVIÇOS CORRENTES:			2736,00
07.01	Venda de bens:			2736,00
07.01.02	Livros e documentação técnica		2736,00	
07.01.06	Produtos agrícolas e pecuários		0,00	
07.01.06.01	Venda de Azeitona	0,00		
07.01.06.02	Venda de árvores	0,00		
07.01.07	Produtos alimentares e bebidas		0,00	
08	OUTRAS RECEITAS CORRENTES:			1776,20
08.01	Outras:			1776,20
08.01.99	Outras		1776,20	
08.01.99.99	Diversas	1776,20		
08.01.99.99.02	Transportes	1776,20		
08.01.99.99.04	Viagens Culturais	0,00		
	TOTAL DAS RECEITAS CORRENTES			381536,58
	RECEITAS DE CAPITAL			
09	VENDA DE BENS DE INVESTIMENTO:			0,00
09.04	Outros bens de investimento:			0,00
09.04.10	Famílias		0,00	
09.04.10.03	Outros	0,00		
10	TRANSFERÊNCIAS DE CAPITAL:			25000,00
10.05	Administração local:			25000,00
10.05.01	Continente		25000,00	
10.05.01.01	Orçamento Municipal	25000,00		
10.05.01.02	Outras	0,00		
	TOTAL DAS RECEITAS DE CAPITAL			25000,00
	OUTRAS RECEITAS			
15	REPOSIÇÕES NÃO ABATIDAS NOS PAGAMENTOS:			1096,82
15.01	Reposições não abatidas nos pagamentos:			1096,82
15.01.01	Reposições não abatidas nos pagamentos		1096,82	
16	SALDO DA GERÊNCIA ANTERIOR:			118956,15

União das Freguesias de
Sé, Santa Maria e Meixedo

Concelho de Bragança
NIF: 510.840.019

Handwritten signatures and initials in blue ink, including a large signature on the right and several smaller ones above it.

Fluxos de Caixa por Classificação Económica
Recebimentos de 01/01/2017 até 31/12/2017

Pág. n.º 3

RUBRICAS		IMPORTÂNCIAS (Un. : Euros)			
CÓDIGOS	DESIGNAÇÃO				
16.01	Saldo orçamental:			118956,15	
16.01.01	Na posse do serviço		118956,15		
	TOTAL DAS OUTRAS RECEITAS				120052,97
	TOTAL DAS RECEITAS				526589,55



União das Freguesias de
Sé, Santa Maria e Meixedo

Concelho de Bragança
NIF: 510.840.019

[Handwritten signatures and initials]



Designação da entidade		União das Freguesias de Sé, Santa Maria e Meixedo		
Instituição bancária	N.º de conta	Saldo em 31/12/2017	Saldo contabilístico	Observações
Banco				
Banco BIC	66722694.10.001	2 336,54	2 336,54	
Banco BIC	66722694.10.002	9 300,98	9 300,98	
CAIXA GERAL DE DEPÓSITOS	0174076737930	3 062,96	2 709,56	
Totais		14 700,48	14 347,08	

O Dirigente responsável pela área Administrativa e/ou Financeira
Assinatura *[Handwritten signature]*

O Membro do executivo responsável pela área/pelouro Financeira
Assinatura *[Handwritten signature]*



União das Freguesias de
Sé, Santa Maria e Meixedo

Concelho de Bragança
NIF: 510.840.019

9

Pag. n.º 1

FLUXOS ORÇAMENTAIS	APROVAÇÕES:
RESUMO DAS RECEITAS DE 01/01/17 A 31/12/17	Executivo <u>5/4/2017</u>
	Deliberativo <u> / / </u>

(Valores em Euros)

RECEITAS		
RUBRICAS	VALOR	%
RECEITAS CORRENTES		
01 IMPOSTOS DIRETOS	29 789,98	5,7
04 TAXAS, MULTAS E OUTRAS PENALIDADES:	20 542,26	3,9
05 RENDIMENTOS DA PROPRIEDADE:	1 200,00	0,2
06 TRANSFERÊNCIAS CORRENTES:	325 492,14	61,8
07 VENDA DE BENS E SERVIÇOS CORRENTES:	2 736,00	0,5
08 OUTRAS RECEITAS CORRENTES:	1 776,20	0,3
TOTAL DAS RECEITAS CORRENTES	381 536,58	72,5
RECEITAS DE CAPITAL		
10 TRANSFERÊNCIAS DE CAPITAL:	25 000,00	4,7
TOTAL DAS RECEITAS DE CAPITAL	25 000,00	4,7
OUTRAS RECEITAS		
15 REPOSIÇÕES NÃO ABATIDAS NOS PAGAMENTOS:	1 096,82	0,2
16 SALDO DA GERÊNCIA ANTERIOR:	118 956,15	22,6
TOTAL DAS OUTRAS RECEITAS	120 052,97	22,8
TOTAL DAS RECEITAS	526 589,55	100,0



União das Freguesias de
Sé, Santa Maria e Meixedo

Concelho de Bragança
NIF: 510.840.019

7

Pág. n.º 1
16
Reun
16/12/17

FLUXOS ORÇAMENTAIS	APROVAÇÕES:
RESUMO DAS DESPESAS DE 01/01/17 A 31/12/17	Executivo 5/4/17
	Deliberativo _/_/_

(Valores em Euros)

DESPESAS		
RUBRICAS	VALOR	%
DESPESAS CORRENTES		
01 DESPESAS COM O PESSOAL:	152 312,51	28,6
02 AQUISIÇÃO DE BENS E SERVIÇOS:	110 660,72	20,8
03 JUROS E OUTROS ENCARGOS:	246,14	0,0
04 TRANSFERÊNCIAS CORRENTES:	103 150,25	19,3
06 OUTRAS DESPESAS CORRENTES:	2 265,67	0,4
TOTAL DAS DESPESAS CORRENTES	368 635,29	69,1
DESPESAS DE CAPITAL		
07 AQUISIÇÃO DE BENS DE CAPITAL:	116 024,44	21,8
08 TRANSFERÊNCIAS DE CAPITAL:	41 326,80	7,8
11 OUTRAS DESPESAS DE CAPITAL:	7 239,84	1,4
TOTAL DAS DESPESAS DE CAPITAL	164 591,08	30,9
TOTAL DAS DESPESAS	533 226,37	100,0

União das Freguesias de
Sé, Santa Maria e Meixedo

Concelho de Bragança
NIF: 510.840.019

Fluxos de Caixa por Classificação Económica
Pagamentos de 01/01/2017 até 31/12/2017

Pág. n.º 1

RUBRICAS		IMPORTÂNCIAS (Un.: Euros)		
CÓDIGOS	DESIGNAÇÃO			
01	ADMINISTRAÇÃO AUTÁRQUICA			59026,06
01.03	ÓRGÃOS DA AUTARQUIA			59026,06
	DESPESAS CORRENTES			
01	DESPESAS COM O PESSOAL:			51300,73
01.01	Remunerações certas e permanentes:		41526,13	
01.01.01	Tit. Órgãos de soberania e membros d'Órgãos autárquicos	29925,12		
01.01.11	Representação	6665,88		
01.01.13	Subsídio de refeição	1120,00		
01.01.13.03	S. Ref. Membros Órgãos autárquicos	1120,00		
01.01.14	Subsídios de férias e de Natal		3815,13	
01.01.14.03	Titulares de Órgãos de soberania e membros autárquicos	3815,13		
01.02	Abonos variáveis ou eventuais:			1947,05
01.02.13	Outros suplementos e prémios		1947,05	
01.02.13.01	Outros suplementos e prémios	1947,05		
01.03	Segurança social:			7827,55
01.03.01	Encargos com a saúde		300,00	
01.03.01.01	ACSS - Retenções no âmbito do SNS	300,00		
01.03.05	Contribuições para a segurança social		7527,55	
01.03.05.01	Assistência na doença dos funcionários públicos (ADSE)	277,55		
01.03.05.02	RCTFP	7250,00		
01.03.05.02.01	Caixa Geral de Aposentações	7250,00		
02	AQUISIÇÃO DE BENS E SERVIÇOS:			6295,88
02.01	Aquisição de bens:			2768,00
02.01.02	Combustíveis e lubrificantes		1601,95	
02.01.02.02	Gasóleo	1601,95		
02.01.15	Prémios, condecorações e ofertas		40,00	
02.01.21	Outros bens		1126,05	
02.01.21.99	Outros	1126,05		
02.02	Aquisição de serviços:			3527,88
02.02.09	Comunicações		1561,61	
02.02.09.01	Comunicações Móveis	1561,61		
02.02.12	Seguros		479,78	
02.02.12.04	Seg. Acidentes Pessoais dos Membros de Órgãos Autárquic	479,78		
02.02.13	Deslocações e estadas		475,15	
02.02.20	Outros trabalhos especializados		494,72	
02.02.25	Outros serviços		516,62	
02.02.25.03	Outros Serviços	516,62		
06	OUTRAS DESPESAS CORRENTES:			1429,45
06.02	Diversas:			1429,45
06.02.03	Outras		1429,45	
06.02.03.05	Outras	1429,45		
06.02.03.05.02	Atividades Diversas - Quotizações ANAFRE	1370,00		
06.02.03.05.05	Multas e outras penalidades	59,45		

União das Freguesias de
Sé, Santa Maria e Meixedo

Concelho de Bragança
NIF: 510.840.019

CR

8
Sua No.
12/12/17
Luz
Luz

Fluxos de Caixa por Classificação Económica
Pagamentos de 01/01/2017 até 31/12/2017

Pág. n.º 2

RUBRICAS		IMPORTÂNCIAS (Un.: Euros)			
CÓDIGOS	DESIGNAÇÃO				
	TOTAL DAS DESPESAS CORRENTES DO ÓRGÃO 01.03				59026,06

União das Freguesias de
Sé, Santa Maria e Meixedo

Concelho de Bragança
NIF: 510.840.019

Fluxos de Caixa por Classificação Económica
Pagamentos de 01/01/2017 até 31/12/2017

Pág. n.º 3

RUBRICAS		IMPORTÂNCIAS (Un.: Euros)		
CÓDIGOS	DESIGNAÇÃO			
02	SECRETARIA			144086,00
	DESPESAS CORRENTES			
01	DESPESAS COM O PESSOAL:			101011,78
01.01	Remunerações certas e permanentes:		71825,39	
01.01.04	Pessoal dos quadros -Regime de contrato indiv. trabalho			
01.01.04.01	Pessoal em funções	55935,01	55935,01	
01.01.13	Subsídio de refeição		6403,05	
01.01.13.01	Pessoal dos quadros	6403,05	6403,05	
01.01.14	Subsídios de férias e de Natal		9430,79	
01.01.14.01	Pessoal dos quadros	9430,79	9430,79	
01.01.15	Remunerações por doença e maternidade/paternidade		56,54	
01.02	Abonos variáveis ou eventuais:		7079,02	
01.02.02	Horas extraordinárias		5000,00	
01.02.05	Abono para falhas		2079,02	
01.03	Segurança social:		22107,37	
01.03.01	Encargos com a saúde		1673,49	
01.03.01.01	ACSS - Retenções no âmbito do SNS	1673,49	1673,49	
01.03.03	Subsídio familiar a crianças e jovens		808,58	
01.03.05	Contribuições para a segurança social		18707,87	
01.03.05.01	Assistência na doença dos funcionários públicos (ADSE)	2904,59		
01.03.05.02	RCTFP	15803,28		
01.03.05.02.01	Caixa Geral de Aposentações	12497,41		
01.03.05.02.02	Segurança social - Regime geral	3305,87		
01.03.09	Seguros		917,43	
01.03.09.01	Seguros de acidentes trabalho e doenças profissionais .	917,43		
02	AQUISIÇÃO DE BENS E SERVIÇOS:			41991,86
02.01	Aquisição de bens:		1583,07	
02.01.04	Limpeza e higiene		179,50	
02.01.08	Material de escritório		1305,62	
02.01.21	Outros bens		97,95	
02.01.21.99	Outros	97,95		
02.02	Aquisição de serviços:		40408,79	
02.02.01	Encargos das instalações		15126,72	
02.02.01.01	Água	1427,95		
02.02.01.02	Electricidade	12625,69		
02.02.01.03	Condomínio Fórum Sé	1073,08		
02.02.09	Comunicações		2526,79	
02.02.09.01	Comunicações Móveis	50,00		
02.02.09.02	Comunicações Fixas	2037,34		
02.02.09.03	Gastos Postais, avanças, apartado e similares	439,45		
02.02.13	Deslocações e estadas		782,50	
02.02.14	Estudos, pareceres, projetos e consultadoria		11746,50	
02.02.17	Publicidade		307,50	
02.02.20	Outros trabalhos especializados		2892,28	
02.02.22	Serviços de saúde		325,44	

União das Freguesias de
Sé, Santa Maria e Meixedo

Concelho de Bragança
NIF: 510.840.019

Fluxos de Caixa por Classificação Económica
Pagamentos de 01/01/2017 até 31/12/2017

Pág. n.º 4

RUBRICAS		IMPORTÂNCIAS (Un.: Euros)			
CÓDIGOS	DESIGNAÇÃO				
02.02.25	Outros serviços		6701,06		
02.02.25.01	Limpeza das Instalações	3000,00			
02.02.25.03	Outros Serviços	3701,06			
03	JUROS E OUTROS ENCARGOS:				246,14
03.06	Outros encargos financeiros			246,14	
03.06.01	Outros encargos financeiros		246,14		
06	OUTRAS DESPESAS CORRENTES:				836,22
06.02	Diversas:			836,22	
06.02.01	Impostos e taxas		836,22		
06.02.01.01	I.M.I	836,22			
	TOTAL DAS DESPESAS CORRENTES DO ÓRGÃO 02				144086,00

União das Freguesias de
Sé, Santa Maria e Meixedo

Concelho de Bragança
NIF: 510.840.019

[Handwritten signatures and initials in blue ink]

Fluxos de Caixa por Classificação Económica
Pagamentos de 01/01/2017 até 31/12/2017

Pág. n.º 5

RUBRICAS		IMPORTÂNCIAS (Un.: Euros)		
CÓDIGOS	DESIGNAÇÃO			
03	ATIVIDADES			195482,02
	DESPESAS CORRENTES			
02	AQUISIÇÃO DE BENS E SERVIÇOS:			43765,13
02.01	Aquisição de bens:		37405,36	
02.01.05	Alimentação - Refeições confeccionadas	13500,00		
02.01.06	Alimentação - Géneros para confeccionar	900,00		
02.01.07	Vestuário e artigos pessoais	578,52		
02.01.20	Material de educação, cultura e recreio	18596,84		
02.01.21	Outros bens	3830,00		
02.01.21.02	Outros	3830,00		
02.02	Aquisição de serviços:		6359,77	
02.02.01	Encargos das instalações		350,00	
02.02.01.01	Água	350,00		
02.02.02	Limpeza e higiene		250,00	
02.02.10	Transportes		1341,09	
02.02.12	Seguros		1000,00	
02.02.12.03	Seguro de acidentes de trabalho	1000,00		
02.02.13	Deslocações e estadas		117,40	
02.02.20	Outros trabalhos especializados		482,29	
02.02.25	Outros serviços		2818,99	
02.02.25.03	Outros Serviços	2818,99		
04	TRANSFERÊNCIAS CORRENTES:			103150,25
04.07	Instituições sem fins lucrativos:		65345,13	
04.07.01	Instituições sem fins lucrativos		65345,13	
04.07.01.01	Associações Culturais, desportivas, ambientais	51373,24		
04.07.01.02	Escolas do 1. ciclo do ensino básico e pré-escolar	13971,89		
04.08	Famílias:		37805,12	
04.08.02	Outras		37805,12	
04.08.02.01	Contratos Emprego Inserção-IEFP	37805,12		
	TOTAL DAS DESPESAS CORRENTES DO ÓRGÃO 03			146915,38
	DESPESAS DE CAPITAL			
08	TRANSFERÊNCIAS DE CAPITAL:			41326,80
08.07	Instituições sem fins lucrativos:		3000,00	
08.07.01	Instituições sem fins lucrativos	3000,00		
08.08	Famílias:		38326,80	
08.08.02	Outras	38326,80		
11	OUTRAS DESPESAS DE CAPITAL:			7239,84
11.02	Diversas:		7239,84	
11.02.99	Outras	7239,84		
	TOTAL DAS DESPESAS DE CAPITAL DO ÓRGÃO 03			48566,64

União das Freguesias de
Sé, Santa Maria e Meixedo

Concelho de Bragança
NIF: 510.840.019

Fluxos de Caixa por Classificação Económica
Pagamentos de 01/01/2017 até 31/12/2017

Pág. n.º 6

RUBRICAS		IMPORTÂNCIAS (Un.: Euros)		
CÓDIGOS	DESIGNAÇÃO			
04	Património			134632,29
	DESPESAS CORRENTES			
02	AQUISIÇÃO DE BENS E SERVIÇOS:			18607,85
02.01	Aquisição de bens:		7288,44	
02.01.02	Combustíveis e lubrificantes		5792,82	
02.01.02.01	Gasolina	432,69		
02.01.02.02	Gasóleo	5268,09		
02.01.02.99	Outros	92,04		
02.01.17	Ferramentas e utensílios		1000,00	
02.01.21	Outros bens		495,62	
02.01.21.99	Outros	495,62		
02.02	Aquisição de serviços:		11319,41	
02.02.02	Limpeza e higiene		141,02	
02.02.03	Conservação de bens		4595,93	
02.02.12	Seguros		2826,99	
02.02.12.01	Bens móveis	1614,15		
02.02.12.02	Bens imóveis	1212,84		
02.02.19	Assistência técnica		2750,48	
02.02.20	Outros trabalhos especializados		447,47	
02.02.25	Outros serviços		557,52	
02.02.25.03	Outros Serviços	557,52		
	TOTAL DAS DESPESAS CORRENTES DO ÓRGÃO 04			18607,85
	DESPESAS DE CAPITAL			
07	AQUISIÇÃO DE BENS DE CAPITAL:			116024,44
07.01	Investimentos:		116024,44	
07.01.03	Edifícios		40987,75	
07.01.03.01	Instalações de serviços	5075,00		
07.01.03.07	Outros	35912,75		
07.01.04	Construções diversas		68036,92	
07.01.04.01	Viadutos, arruamentos e obras complementares	68036,92		
07.01.06	Material de transporte		4862,26	
07.01.06.02	Outro	4862,26		
07.01.06.02.02	Reparação de Equipamento de Transporte	4862,26		
07.01.07	Equipamento de informática		112,02	
07.01.08	Software informático		549,58	
07.01.09	Equipamento administrativo		109,00	
07.01.10	Equipamento básico		59,04	
07.01.10.02	Outro	59,04		
07.01.11	Ferramentas e utensílios		920,42	
07.01.13	Investimentos incorpóreos		387,45	
	TOTAL DAS DESPESAS DE CAPITAL DO ÓRGÃO 04			116024,44

União das Freguesias de
Sé, Santa Maria e Meixedo

Concelho de Bragança
NIF: 510.840.019

Fluxos de Caixa por Classificação Económica
Pagamentos de 01/01/2017 até 31/12/2017

Pág. n.º 7

RUBRICAS		IMPORTÂNCIAS (Un.: Euros)			
CÓDIGOS	DESIGNAÇÃO				
	TOTAL GERAL DAS DESPESAS				533226,37



União das Freguesias de
Sé, Santa Maria e Meixedo

Concelho de Bragança
NIF: 510.840.019

Pág. N.º 1

Controlo Orçamental - Receita de 01/01/2017 até 31/12/2017

Unidade: Euros

Código (1)	Classificação económica Descrição (2)	Previsões corrigidas (3)	Receitas por cobrar no início do ano (4)	Receitas liquidadas (5)	Liquidações anuladas (6)	Receitas cobradas brutas (7)	Reembolsos e restituições		Receitas cobradas líquidas (10) = (7) - (9)	Receitas por cobrar no final do ano (11) = (4) + (5) - (6) - (7)	Grau de execução orçamental (12) = (10) / (3) * 100
							Emitidos (8)	Pagos (9)			
	RECEITAS CORRENTES										
01	IMPOSTOS DIRETOS	33 000,00	0,00	29 789,98	0,00	29 789,98	0,00	0,00	29 789,98	0,00	90,3%
01.02	Outros:	33 000,00	0,00	29 789,98	0,00	29 789,98	0,00	0,00	29 789,98	0,00	90,3%
01.02.02	Imposto municipal sobre imóveis	33 000,00	0,00	29 789,98	0,00	29 789,98	0,00	0,00	29 789,98	0,00	90,3%
04	TAXAS, MULTAS E OUTRAS PENALIDADES:	22 272,00	0,00	20 564,74	22,48	20 542,26	0,00	0,00	20 542,26	0,00	92,2%
04.01	Taxas:	22 952,00	0,00	20 364,74	22,48	20 342,26	0,00	0,00	20 342,26	0,00	92,2%
04.01.23	Taxas específicas das autarquias locais:	22 952,00	0,00	20 364,74	22,48	20 342,26	0,00	0,00	20 342,26	0,00	92,2%
04.01.23.04	Canídeos	5 000,00	0,00	5 036,00	0,00	5 036,00	0,00	0,00	5 036,00	0,00	100,7%
04.01.23.09	Comboio Turístico	6 000,00	0,00	3 525,00	12,90	3 512,10	0,00	0,00	3 512,10	0,00	58,5%
04.01.23.99	Outras	11 052,00	0,00	11 803,74	9,58	11 794,16	0,00	0,00	11 794,16	0,00	106,7%
04.01.23.99.99	Outras	11 052,00	0,00	11 803,74	9,58	11 794,16	0,00	0,00	11 794,16	0,00	106,7%
040123999901	Atestados	9 000,00	0,00	10 981,00	9,58	10 971,42	0,00	0,00	10 971,42	0,00	121,9%
040123999903	Utilização de auditório /Sala de Formação	110,00	0,00	255,00	0,00	255,00	0,00	0,00	255,00	0,00	231,8%
040123999904	Utilização dos polidesportivos	10,00	0,00	0,00	0,00	0,00	0,00	0,00	0,00	0,00	0,0%
040123999911	Fotocopias	20,00	0,00	6,20	0,00	6,20	0,00	0,00	6,20	0,00	31,0%
040123999912	Certificação de Fotocopias	450,00	0,00	225,00	0,00	225,00	0,00	0,00	225,00	0,00	50,0%
040123999913	Concessão de Terrenos	600,00	0,00	0,00	0,00	0,00	0,00	0,00	0,00	0,00	0,0%
040123999914	Venda ambulante de lotarias	12,00	0,00	0,00	0,00	0,00	0,00	0,00	0,00	0,00	0,0%
040123999915	Arrumador de Automóveis	25,00	0,00	0,00	0,00	0,00	0,00	0,00	0,00	0,00	0,0%
040123999916	Atividades Ruidosas	15,00	0,00	0,00	0,00	0,00	0,00	0,00	0,00	0,00	0,0%
040123999917	Fatos Medievais	400,00	0,00	0,00	0,00	0,00	0,00	0,00	0,00	0,00	0,0%
040123999999	Outras	410,00	0,00	336,54	0,00	336,54	0,00	0,00	336,54	0,00	82,1%
04.02	Multas e outras penalidades:	220,00	0,00	200,00	0,00	200,00	0,00	0,00	200,00	0,00	90,9%
04.02.01	Juros de mora	10,00	0,00	0,00	0,00	0,00	0,00	0,00	0,00	0,00	0,0%



**União das Freguesias de
Sé, Santa Maria e Meixedo**
Concelho de Bragança
NIF: 510.840.019

Pág. 1.º de 2

Controlo Orçamental - Receita de 01/01/2017 até 31/12/2017

Unidade: Euros

Código (1)	Classificação económica Descrição (2)	Previsões corrigidas (3)	Receitas por cobrar no início do ano (4)	Receitas liquidadas (5)	Liquidações anuladas (6)	Receitas cobradas brutas (7)	Reembolsos e restituições		Receitas cobradas líquidas (10) = (7) - (9)	Receitas por cobrar no final do ano orçamental (11) = (4) + (5) - (6) - (7)	Grau de execução orçamental (12) = (10) // (3) * 100
							Emitidos (8)	Pagos (9)			
04.02.04	Coimas e penalidades por contra-ordenações	200,00	0,00	200,00	0,00	200,00	0,00	0,00	200,00	0,00	100,0%
04.02.99	Multas e penalidades diversas	10,00	0,00	0,00	0,00	0,00	0,00	0,00	0,00	0,00	0,0%
05	RENDIMENTOS DA PROPRIEDADE:	2 000,00	0,00	1 200,00	0,00	1 200,00	0,00	0,00	1 200,00	0,00	60,0%
05.10	Rendas:	2 000,00	0,00	1 200,00	0,00	1 200,00	0,00	0,00	1 200,00	0,00	60,0%
05.10.05	Bens de domínio público	2 000,00	0,00	1 200,00	0,00	1 200,00	0,00	0,00	1 200,00	0,00	60,0%
05.10.05.01	Cemitério - Concessão de Sepulturas	2 000,00	0,00	1 200,00	0,00	1 200,00	0,00	0,00	1 200,00	0,00	60,0%
06	TRANSFERÊNCIAS CORRENTES:	330 881,00	0,00	325 492,14	0,00	325 492,14	0,00	0,00	325 492,14	0,00	98,4%
06.01	Sociedades e quase-sociedades não financeiras:	1 500,00	0,00	0,00	0,00	0,00	0,00	0,00	0,00	0,00	0,0%
06.01.02	Privadas	1 500,00	0,00	0,00	0,00	0,00	0,00	0,00	0,00	0,00	0,0%
06.01.02.01	Donativos de Empresas	1 500,00	0,00	0,00	0,00	0,00	0,00	0,00	0,00	0,00	0,0%
06.03	Administração central:	327 837,00	0,00	322 912,09	0,00	322 912,09	0,00	0,00	322 912,09	0,00	98,5%
06.03.01	Estado	293 127,00	0,00	294 683,15	0,00	294 683,15	0,00	0,00	294 683,15	0,00	100,5%
06.03.01.04	Fundo de Financiamento das Freguesias	257 127,00	0,00	256 627,85	0,00	256 627,85	0,00	0,00	256 627,85	0,00	99,8%
06.03.01.99	Outras	36 000,00	0,00	38 055,30	0,00	38 055,30	0,00	0,00	38 055,30	0,00	105,7%
06.03.01.99.01	Regime de Permanência Lei11/96	36 000,00	0,00	38 055,30	0,00	38 055,30	0,00	0,00	38 055,30	0,00	105,7%
06.03.07	Serviços e fundos autónomos	34 700,00	0,00	28 228,94	0,00	28 228,94	0,00	0,00	28 228,94	0,00	81,4%
06.03.07.02	IEFP CEI+	34 700,00	0,00	28 228,94	0,00	28 228,94	0,00	0,00	28 228,94	0,00	81,4%
06.03.09	Ser. fun. aut.-Su. prot. fam. pol. at. emp. fo	10,00	0,00	0,00	0,00	0,00	0,00	0,00	0,00	0,00	0,0%
06.03.09.01	CEI PATRIMONIO	10,00	0,00	0,00	0,00	0,00	0,00	0,00	0,00	0,00	0,0%
06.05	Administração local:	1 034,00	0,00	580,05	0,00	580,05	0,00	0,00	580,05	0,00	56,1%
06.05.01	Continente	1 034,00	0,00	580,05	0,00	580,05	0,00	0,00	580,05	0,00	56,1%
06.05.01.01	Câmara Municipal de Bragança	1 034,00	0,00	580,05	0,00	580,05	0,00	0,00	580,05	0,00	56,1%
06.05.01.01.02	Eleições	1 034,00	0,00	580,05	0,00	580,05	0,00	0,00	580,05	0,00	56,1%
06.07	Instituições sem fins lucrativos:	10,00	0,00	2 000,00	0,00	2 000,00	0,00	0,00	2 000,00	0,00	20000,0%



**União das Freguesias de
Sé, Santa Maria e Meixedo**
Concelho de Bragança
NIF: 510.840.019

Pág. n.º 3

Handwritten signatures and initials in blue ink.

Controlo Orçamental - Receita de 01/01/2017 até 31/12/2017

Unidade: Euros

Código (1)	Classificação económica Descrição (2)	Previsões corrigidas (3)	Receitas por cobrar no início do ano (4)	Receitas liquidadas (5)	Liquidações anuladas (6)	Receitas cobradas brutas (7)	Reembolsos e restituições		Receitas cobradas líquidas (10) = (7) - (9)	Receitas por cobrar no final do ano orçamental (11) = (4) + (5) - (6) - (7)	Grau de execução orçamental (12) = (10) / (3) * 100
							Emitidos (8)	Pagos (9)			
06.07.01	Instituições sem fins lucrativos	10,00	0,00	2 000,00	0,00	2 000,00	0,00	0,00	0,00	0,00	20000,0%
06.08	Famílias:	500,00	0,00	0,00	0,00	0,00	0,00	0,00	0,00	0,00	0,0%
06.08.01	Famílias	500,00	0,00	0,00	0,00	0,00	0,00	0,00	0,00	0,00	0,0%
06.08.01.01	Donativos de Particulares	500,00	0,00	0,00	0,00	0,00	0,00	0,00	0,00	0,00	0,0%
07	VENDA DE BENS E SERVIÇOS CORRENTES:	14 160,00	0,00	2 736,00	0,00	2 736,00	0,00	0,00	2 736,00	0,00	19,3%
07.01	Venda de bens:	14 160,00	0,00	2 736,00	0,00	2 736,00	0,00	0,00	2 736,00	0,00	19,3%
07.01.02	Livros e documentação técnica	13 500,00	0,00	2 736,00	0,00	2 736,00	0,00	0,00	2 736,00	0,00	20,3%
07.01.06	Produtos agrícolas e pecuários	650,00	0,00	0,00	0,00	0,00	0,00	0,00	0,00	0,00	0,0%
07.01.06.01	Venda de Azeitona	150,00	0,00	0,00	0,00	0,00	0,00	0,00	0,00	0,00	0,0%
07.01.06.02	Venda de árvores	500,00	0,00	0,00	0,00	0,00	0,00	0,00	0,00	0,00	0,0%
07.01.07	Produtos alimentares e bebidas	10,00	0,00	0,00	0,00	0,00	0,00	0,00	0,00	0,00	0,0%
08	OUTRAS RECEITAS CORRENTES:	6 500,00	0,00	6 756,20	4 980,00	1 776,20	0,00	0,00	1 776,20	0,00	27,3%
08.01	Outras:	6 500,00	0,00	6 756,20	4 980,00	1 776,20	0,00	0,00	1 776,20	0,00	27,3%
08.01.99	Outras	6 500,00	0,00	6 756,20	4 980,00	1 776,20	0,00	0,00	1 776,20	0,00	27,3%
08.01.99.99	Diversas	6 500,00	0,00	6 756,20	4 980,00	1 776,20	0,00	0,00	1 776,20	0,00	27,3%
08.01.99.99.02	Transportes	1 500,00	0,00	1 776,20	0,00	1 776,20	0,00	0,00	1 776,20	0,00	118,4%
08.01.99.99.04	Viagens Culturais	5 000,00	0,00	4 980,00	4 980,00	0,00	0,00	0,00	0,00	0,00	0,0%
	TOTAIS DAS RECEITAS CORRENTES	408 813,00	0,00	386 539,86	5 002,48	381 536,58	0,00	0,00	381 536,58	0,00	93,3%
	RECEITAS DE CAPITAL										
09	VENDA DE BENS DE INVESTIMENTO:	100,00	0,00	0,00	0,00	0,00	0,00	0,00	0,00	0,00	0,0%
09.04	Outros bens de investimento:	100,00	0,00	0,00	0,00	0,00	0,00	0,00	0,00	0,00	0,0%



**União das Freguesias de
Sé, Santa Maria e Meixedo**
Concelho de Bragança
NIF: 510.840.019

Pág. n.º 4

Controlo Orçamental - Receita de 01/01/2017 até 31/12/2017

Unidade: Euros

Código (1)	Classificação económica Descrição (2)	Previsões corrigidas (3)	Receitas por cobrar no início do ano (4)	Receitas liquidadas (5)	Liquidações anuladas (6)	Receitas cobradas brutas (7)	Reembolsos e restituições		Receitas cobradas líquidas (10) = (7) - (9)	Receitas por cobrar no final do ano orçamental (11) = (4) + (5) - (6) - (7)	Grau de execução (12) = (10) / (3) * 100
							Emitidos (8)	Pagos (9)			
09.04.10	Famílias	100,00	0,00	0,00	0,00	0,00	0,00	0,00	0,00	0,00	0,0%
09.04.10.03	Outros	100,00	0,00	0,00	0,00	0,00	0,00	0,00	0,00	0,00	0,0%
10	TRANSFERÊNCIAS DE CAPITAL:	100 600,00	0,00	25 000,00	0,00	25 000,00	0,00	0,00	25 000,00	0,00	24,9%
10.05	Administração local:	100 600,00	0,00	25 000,00	0,00	25 000,00	0,00	0,00	25 000,00	0,00	24,9%
10.05.01	Continente	100 600,00	0,00	25 000,00	0,00	25 000,00	0,00	0,00	25 000,00	0,00	24,9%
10.05.01.01	Orçamento Municipal	100 500,00	0,00	25 000,00	0,00	25 000,00	0,00	0,00	25 000,00	0,00	24,9%
10.05.01.02	Outras	100,00	0,00	0,00	0,00	0,00	0,00	0,00	0,00	0,00	0,0%
	TOTALS DAS RECEITAS DE CAPITAL	100 700,00	0,00	25 000,00	0,00	25 000,00	0,00	0,00	25 000,00	0,00	24,8%
	OUTRAS RECEITAS										
15	REPOSIÇÕES NÃO ABATIDAS NOS PAGAMENTOS:	9 651,47	0,00	1 096,82	0,00	1 096,82	0,00	0,00	1 096,82	0,00	11,4%
15.01	Reposições não abatidas nos pagamentos:	9 651,47	0,00	1 096,82	0,00	1 096,82	0,00	0,00	1 096,82	0,00	11,4%
15.01.01	Reposições não abatidas nos pagamentos	9 651,47	0,00	1 096,82	0,00	1 096,82	0,00	0,00	1 096,82	0,00	11,4%
16	SALDO DA GERÊNCIA ANTERIOR:	118 956,15	0,00	118 956,15	0,00	118 956,15	0,00	0,00	118 956,15	0,00	100,0%
16.01	Saldo orçamental:	118 956,15	0,00	118 956,15	0,00	118 956,15	0,00	0,00	118 956,15	0,00	100,0%
16.01.01	Na posse do serviço	118 956,15	0,00	118 956,15	0,00	118 956,15	0,00	0,00	118 956,15	0,00	100,0%
	TOTALS DAS OUTRAS RECEITAS	128 607,62	0,00	120 052,97	0,00	120 052,97	0,00	0,00	120 052,97	0,00	93,3%
	Total	638 120,62	0,00	531 592,03	5 002,48	526 589,55	0,00	0,00	526 589,55	0,00	82,5%



União das Freguesias de
Sé, Santa Maria e Meixedo

Concelho de Bragança
NIF: 510.840.019

Controlo Orçamental - Receita de 01/01/2017 até 31/12/2017

Órgão Executivo
Em 5 de abril de 2018
Silvia Afonso da Silva

Órgão Deliberativo
Em 13 de maio de 18
Silvia Afonso da Silva
Fevereiro mais vilares

Silvia Afonso da Silva
Silvia Afonso da Silva
Nuno Luís Rodrigues Gonçalves
Ana Maria Fernandes Pires Pereira
Silvia Afonso da Silva



**União das Freguesias de
Sé, Santa Maria e Meixedo**
Concelho de Bragança
NIF: 510.840.019

Pág. n.º 1

Controlo Orçamental - Despesa de 01/01/2017 até 31/12/2017

Unidade: Euros

Código (1)	Classificação económica Descrição (2)	Dotações corrigidas (3)	Compromissos assumidos			Despesas pagas (7)	Diferenças			Grau de execução orçamental (11) = (7) / (3) * 100
			Exercício (4)	Exercícios futuros (5)	Total (6)		Dotação não comprometida (8) = (3) - (4)	Saldo (9) = (3) - (7)	Compromissos por pagar (10) = (4) - (7)	
01	ADMINISTRAÇÃO AUTÁRQUICA	62 905,00	59 026,06	0,00	59 026,06	59 026,06	3 878,94	3 878,94	0,00	93,8%
01.03	ÓRGÃOS DA AUTARQUIA	62 905,00	59 026,06	0,00	59 026,06	59 026,06	3 878,94	3 878,94	0,00	93,8%
	DESPESAS CORRENTES									
01	DESPESAS COM O PESSOAL:	52 700,00	51 300,73	0,00	51 300,73	51 300,73	1 399,27	1 399,27	0,00	97,3%
01.01	Remunerações certas e permanentes:	41 640,00	41 526,13	0,00	41 526,13	41 526,13	113,87	113,87	0,00	99,7%
01.01.01	Tit. órgãos de soberania e membros d'órgãos autá	30 000,00	29 925,12	0,00	29 925,12	29 925,12	74,88	74,88	0,00	99,8%
01.01.11	Representação	6 700,00	6 665,88	0,00	6 665,88	6 665,88	34,12	34,12	0,00	99,5%
01.01.13	Subsídio de refeição	1 120,00	1 120,00	0,00	1 120,00	1 120,00	0,00	0,00	0,00	100,0%
01.01.13.03	S. Ref. Membros órgãos autárquicos	1 120,00	1 120,00	0,00	1 120,00	1 120,00	0,00	0,00	0,00	100,0%
01.01.14	Subsídios de férias e de Natal	3 820,00	3 815,13	0,00	3 815,13	3 815,13	4,87	4,87	0,00	99,9%
01.01.14.03	Titulares de órgãos de soberania e membros autar	3 820,00	3 815,13	0,00	3 815,13	3 815,13	4,87	4,87	0,00	99,9%
01.02	Abonos variáveis ou eventuais:	2 760,00	1 947,05	0,00	1 947,05	1 947,05	812,95	812,95	0,00	70,5%
01.02.04	Ajudas de custo	10,00	0,00	0,00	0,00	0,00	10,00	10,00	0,00	0,0%
01.02.13	Outros suplementos e prémios	2 750,00	1 947,05	0,00	1 947,05	1 947,05	802,95	802,95	0,00	70,8%
01.02.13.01	Outros suplementos e prémios	2 750,00	1 947,05	0,00	1 947,05	1 947,05	802,95	802,95	0,00	70,8%
01.03	Segurança social:	8 300,00	7 827,55	0,00	7 827,55	7 827,55	472,45	472,45	0,00	94,3%
01.03.01	Encargos com a saúde	300,00	300,00	0,00	300,00	300,00	0,00	0,00	0,00	100,0%
01.03.01.01	ACSS - Retenções no âmbito do SNS	300,00	300,00	0,00	300,00	300,00	0,00	0,00	0,00	100,0%
01.03.05	Contribuições para a segurança social	8 000,00	7 527,55	0,00	7 527,55	7 527,55	472,45	472,45	0,00	94,1%
01.03.05.01	Assistência na doença dos funcionários públicos	750,00	277,55	0,00	277,55	277,55	472,45	472,45	0,00	37,0%
01.03.05.02	RCTFP	7 250,00	7 250,00	0,00	7 250,00	7 250,00	0,00	0,00	0,00	100,0%
01.03.05.02.01	Caixa Geral de Aposentações	7 250,00	7 250,00	0,00	7 250,00	7 250,00	0,00	0,00	0,00	100,0%



**União das Freguesias de
Sé, Santa Maria e Meixedo**
Concelho de Bragança
NIF: 510.840.019

Pág. n.º 2

Peça
S. S. S. S. S.
[Handwritten signatures]

Controlo Orçamental - Despesa de 01/01/2017 até 31/12/2017

Unidade: Euros

Código (1)	Classificação económica Descrição (2)	Dotações corrigidas (3)	Compromissos assumidos			Despesas pagas (7)	Diferenças			Grau de execução orçamental (11) = (7) / (3) * 100
			Exercício (4)	Exercícios futuros (5)	Total (6)		Dotação não comprometida (8) = (3) - (4)	Saldo (9) = (3) - (7)	Compromissos por pagar (10) = (4) - (7)	
02	AQUISIÇÃO DE BENS E SERVIÇOS:	8 335,00	6 295,88	0,00	6 295,88	6 295,88	2 039,12	2 039,12	0,00	75,5%
02.01	Aquisição de bens:	3 950,00	2 768,00	0,00	2 768,00	2 768,00	1 182,00	1 182,00	0,00	70,1%
02.01.02	Combustíveis e lubrificantes	2 100,00	1 601,95	0,00	1 601,95	1 601,95	498,05	498,05	0,00	76,3%
02.01.02.02	Gasóleo	2 100,00	1 601,95	0,00	1 601,95	1 601,95	498,05	498,05	0,00	76,3%
02.01.15	Prémios, condecorações e ofertas	500,00	40,00	0,00	40,00	40,00	460,00	460,00	0,00	8,0%
02.01.19	Artigos honoríficos e de decoração	200,00	0,00	0,00	0,00	0,00	200,00	200,00	0,00	0,0%
02.01.21	Outros bens	1 150,00	1 126,05	0,00	1 126,05	1 126,05	23,95	23,95	0,00	97,9%
02.01.21.99	Outros	1 150,00	1 126,05	0,00	1 126,05	1 126,05	23,95	23,95	0,00	97,9%
02.02	Aquisição de serviços:	4 385,00	3 527,88	0,00	3 527,88	3 527,88	857,12	857,12	0,00	80,5%
02.02.02	Limpeza e higiene	90,00	0,00	0,00	0,00	0,00	90,00	90,00	0,00	0,0%
02.02.09	Comunicações	1 650,00	1 561,61	0,00	1 561,61	1 561,61	88,39	88,39	0,00	94,6%
02.02.09.01	Comunicações Móveis	1 650,00	1 561,61	0,00	1 561,61	1 561,61	88,39	88,39	0,00	94,6%
02.02.12	Seguros	500,00	479,78	0,00	479,78	479,78	20,22	20,22	0,00	96,0%
02.02.12.04	Seg. Acidentes Pessoais dos Membros de Órgãos Au	500,00	479,78	0,00	479,78	479,78	20,22	20,22	0,00	96,0%
02.02.13	Deslocações e estadas	800,00	475,15	0,00	475,15	475,15	324,85	324,85	0,00	59,4%
02.02.14	Estudos, pareceres, projetos e consultadoria	10,00	0,00	0,00	0,00	0,00	10,00	10,00	0,00	0,0%
02.02.15	Formação	10,00	0,00	0,00	0,00	0,00	10,00	10,00	0,00	0,0%
02.02.17	Publicidade	300,00	0,00	0,00	0,00	0,00	300,00	300,00	0,00	0,0%
02.02.20	Outros trabalhos especializados	500,00	494,72	0,00	494,72	494,72	5,28	5,28	0,00	98,9%
02.02.25	Outros serviços	525,00	516,62	0,00	516,62	516,62	8,38	8,38	0,00	98,4%
02.02.25.03	Outros Serviços	525,00	516,62	0,00	516,62	516,62	8,38	8,38	0,00	98,4%
06	OUTRAS DESPESAS CORRENTES:	1 870,00	1 429,45	0,00	1 429,45	1 429,45	440,55	440,55	0,00	76,4%
06.02	Diversas:	1 870,00	1 429,45	0,00	1 429,45	1 429,45	440,55	440,55	0,00	76,4%
06.02.03	Outras	1 870,00	1 429,45	0,00	1 429,45	1 429,45	440,55	440,55	0,00	76,4%
06.02.03.05	Outras	1 870,00	1 429,45	0,00	1 429,45	1 429,45	440,55	440,55	0,00	76,4%



União das Freguesias de
Sé, Santa Maria e Meixedo

Concelho de Bragança
NIF: 510.840.019

Pág. n.º 3

Reci
SUS N.º
[Handwritten signatures and initials]

Controlo Orçamental - Despesa de 01/01/2017 até 31/12/2017

Unidade: Euros

Código (1)	Classificação económica Descrição (2)	Dotações corrigidas (3)	Compromissos assumidos			Despesas pagas (7)	Diferenças			Grau de execução orçamental (11) = (7) / (3) * 100
			Exercício (4)	Exercícios futuros (5)	Total (6)		Dotação não comprometida (8) = (3) - (4)	Saldo (9) = (3) - (7)	Compromissos por pagar (10) = (4) - (7)	
06.02.03.05.02	Atividades Diversas - Quotizações ANAFRE	1 370,00	1 370,00	0,00	1 370,00	1 370,00	0,00	0,00	0,00	100,0%
06.02.03.05.05	Multas e outras penalidades	500,00	59,45	0,00	59,45	59,45	440,55	440,55	0,00	11,9%
	TOTAL DAS DESPESAS CORRENTES DO ÓRGÃO 01.03	62 905,00	59 026,06	0,00	59 026,06	59 026,06	3 878,94	3 878,94	0,00	93,8%



União das Freguesias de
Sé, Santa Maria e Meixedo
Concelho de Bragança
NIF: 510.840.019

Pág. n.º 4

Controlo Orçamental - Despesa de 01/01/2017 até 31/12/2017

Unidade: Euros

Código (1)	Classificação económica Descrição (2)	Dotações corrigidas (3)	Compromissos assumidos			Despesas pagas (7)	Dotação não comprometida (8) = (3) - (4)	Diferenças		Grau de execução orçamental (11) = (7) / (3) * 100
			Exercício (4)	Exercícios futuros (5)	Total (6)			Saldo (9) = (3) - (7)	Compromissos por pagar (10) = (4) - (7)	
02	SECRETARIA	158 841,91	144 851,87	0,00	144 851,87	144 086,00	13 990,04	14 755,91	765,87	90,7%
	DESPESAS CORRENTES									
01	DESPESAS COM O PESSOAL:	108 350,00	101 011,78	0,00	101 011,78	101 011,78	7 338,22	7 338,22	0,00	93,2%
01.01	Remunerações certas e permanentes:	75 300,00	71 825,39	0,00	71 825,39	71 825,39	3 474,61	3 474,61	0,00	95,4%
01.01.04	Pessoal dos quadros - Regime de contrato indiv. t	58 300,00	55 935,01	0,00	55 935,01	55 935,01	2 364,99	2 364,99	0,00	95,9%
01.01.04.01	Pessoal em funções	58 300,00	55 935,01	0,00	55 935,01	55 935,01	2 364,99	2 364,99	0,00	95,9%
01.01.13	Subsídio de refeição	7 000,00	6 403,05	0,00	6 403,05	6 403,05	596,95	596,95	0,00	91,5%
01.01.13.01	Pessoal dos quadros	7 000,00	6 403,05	0,00	6 403,05	6 403,05	596,95	596,95	0,00	91,5%
01.01.14	Subsídios de férias e de Natal	9 800,00	9 430,79	0,00	9 430,79	9 430,79	369,21	369,21	0,00	96,2%
01.01.14.01	Pessoal dos quadros	9 800,00	9 430,79	0,00	9 430,79	9 430,79	369,21	369,21	0,00	96,2%
01.01.15	Remunerações por doença e maternidade/paternidade	200,00	56,54	0,00	56,54	56,54	143,46	143,46	0,00	28,3%
01.02	Abonos variáveis ou eventuais:	7 100,00	7 079,02	0,00	7 079,02	7 079,02	20,98	20,98	0,00	99,7%
01.02.02	Horas extraordinárias	5 000,00	5 000,00	0,00	5 000,00	5 000,00	0,00	0,00	0,00	100,0%
01.02.05	Abono para falhas	2 100,00	2 079,02	0,00	2 079,02	2 079,02	20,98	20,98	0,00	99,0%
01.03	Segurança social:	25 950,00	22 107,37	0,00	22 107,37	22 107,37	3 842,63	3 842,63	0,00	85,2%
01.03.01	Encargos com a saúde	1 700,00	1 673,49	0,00	1 673,49	1 673,49	26,51	26,51	0,00	98,4%
01.03.01.01	ACSS - Retenções no âmbito do SNS	1 700,00	1 673,49	0,00	1 673,49	1 673,49	26,51	26,51	0,00	98,4%
01.03.03	Subsídio familiar a crianças e jovens	808,58	808,58	0,00	808,58	808,58	0,00	0,00	0,00	100,0%
01.03.05	Contribuições para a segurança social	22 441,42	18 707,87	0,00	18 707,87	18 707,87	3 733,55	3 733,55	0,00	83,4%
01.03.05.01	Assistência na doença dos funcionários públicos	3 500,00	2 904,59	0,00	2 904,59	2 904,59	595,41	595,41	0,00	83,0%
01.03.05.02	RCTFP	18 941,42	15 803,28	0,00	15 803,28	15 803,28	3 138,14	3 138,14	0,00	83,4%
01.03.05.02.01	Caixa Geral de Aposentações	15 100,00	12 497,41	0,00	12 497,41	12 497,41	2 602,59	2 602,59	0,00	82,8%
01.03.05.02.02	Segurança social - Regime geral	3 841,42	3 305,87	0,00	3 305,87	3 305,87	535,55	535,55	0,00	86,1%
01.03.09	Seguros	1 000,00	917,43	0,00	917,43	917,43	82,57	82,57	0,00	91,7%



**União das Freguesias de
Sé, Santa Maria e Meixedo**
Concelho de Bragança
NIF: 510.840.019

Pág. n.º 5

Controlo Orçamental - Despesa de 01/01/2017 até 31/12/2017

Unidade: Euros

Código (1)	Classificação económica Descrição (2)	Dotações corrigidas (3)	Compromissos assumidos			Despesas pagas (7)	Diferenças			Grau de execução orçamental (11) = (7) / (3) * 100
			Exercício (4)	Exercícios futuros (5)	Total (6)		Dotação não comprometida (8) = (3) - (4)	Saldo (9) = (3) - (7)	Compromissos por pagar (10) = (4) - (7)	
01.03.09.01	Seguros de acidentes trabalho e doenças profissi	1 000,00	917,43	0,00	917,43	917,43	82,57	82,57	0,00	91,7%
02	AQUISIÇÃO DE BENS E SERVIÇOS:									
02.01	Aquisição de bens:	49 041,91	42 757,73	0,00	42 757,73	41 991,86	6 284,18	7 050,05	765,87	85,6%
02.01.04	Limpeza e higiene	2 006,00	1 583,07	0,00	1 583,07	1 583,07	422,93	422,93	0,00	78,9%
02.01.08	Material de escritório	500,00	179,50	0,00	179,50	179,50	320,50	320,50	0,00	35,9%
02.01.18	Livros e documentação técnica	1 306,00	1 305,62	0,00	1 305,62	1 305,62	0,38	0,38	0,00	100,0%
02.01.21	Outros bens	100,00	0,00	0,00	0,00	0,00	100,00	100,00	0,00	0,0%
02.01.21.99	Outros	100,00	97,95	0,00	97,95	97,95	2,05	2,05	0,00	98,0%
02.02	Aquisição de serviços:	47 035,91	41 174,66	0,00	41 174,66	40 408,79	5 861,25	6 627,12	765,87	85,9%
02.02.01	Encargos das instalações	18 700,00	15 723,00	0,00	15 723,00	15 126,72	2 977,00	3 573,28	596,28	80,9%
02.02.01.01	Água	2 000,00	1 427,95	0,00	1 427,95	1 427,95	572,05	572,05	0,00	71,4%
02.02.01.02	Electricidade	15 500,00	13 221,97	0,00	13 221,97	12 625,69	2 278,03	2 874,31	596,28	81,5%
02.02.01.03	Condominio Fórum Sé	1 200,00	1 073,08	0,00	1 073,08	1 073,08	126,92	126,92	0,00	89,4%
02.02.09	Comunicações	3 000,00	2 696,38	0,00	2 696,38	2 526,79	303,62	473,21	169,59	84,2%
02.02.09.01	Comunicações Móveis	250,00	50,00	0,00	50,00	50,00	200,00	200,00	0,00	20,0%
02.02.09.02	Comunicações Fixas	2 300,00	2 206,93	0,00	2 206,93	2 037,34	93,07	262,66	169,59	88,6%
02.02.09.03	Gastos Postais, avanças, apartado e similares	450,00	439,45	0,00	439,45	439,45	10,55	10,55	0,00	97,7%
02.02.13	Deslocações e estadas	1 000,00	782,50	0,00	782,50	782,50	217,50	217,50	0,00	78,3%
02.02.14	Estudos, pareceres, projetos e consultadoria	13 000,00	11 746,50	0,00	11 746,50	11 746,50	1 253,50	1 253,50	0,00	90,4%
02.02.15	Formação	402,97	0,00	0,00	0,00	0,00	402,97	402,97	0,00	0,0%
02.02.17	Publicidade	600,00	307,50	0,00	307,50	307,50	292,50	292,50	0,00	51,2%
02.02.20	Outros trabalhos especializados	2 900,00	2 892,28	0,00	2 892,28	2 892,28	7,72	7,72	0,00	99,7%
02.02.22	Serviços de saúde	500,00	325,44	0,00	325,44	325,44	174,56	174,56	0,00	65,1%
02.02.24	Encargos de cobrança de receitas	100,00	0,00	0,00	0,00	0,00	100,00	100,00	0,00	0,0%
02.02.25	Outros serviços	6 832,94	6 701,06	0,00	6 701,06	6 701,06	131,88	131,88	0,00	98,1%



União das Freguesias de
Sé, Santa Maria e Meixedo

Concelho de Bragança
NIF: 510.840.019

Pág. n.º 6

[Handwritten signatures and initials]

Controlo Orçamental - Despesa de 01/01/2017 até 31/12/2017

Unidade: Euros

Código (1)	Classificação económica Descrição (2)	Dotações corrigidas (3)	Compromissos assumidos			Despesas pagas (7)	Diferenças			Grau de execução orçamental (11) = (7) / (3) * 100
			Exercício (4)	Exercícios futuros (5)	Total (6)		Dotação não comprometida (8) = (3) - (4)	Saldo (9) = (3) - (7)	Compromissos por pagar (10) = (4) - (7)	
02.02.25.01	Limpeza das Instalações	3 000,00	3 000,00	0,00	3 000,00	3 000,00	0,00	0,00	0,00	100,0%
02.02.25.03	Outros Serviços	3 832,94	3 701,06	0,00	3 701,06	3 701,06	131,88	131,88	0,00	96,6%
03	JUROS E OUTROS ENCARGOS:	300,00	246,14	0,00	246,14	246,14	53,86	53,86	0,00	82,0%
03.06	Outros encargos financeiros	300,00	246,14	0,00	246,14	246,14	53,86	53,86	0,00	82,0%
03.06.01	Outros encargos financeiros	300,00	246,14	0,00	246,14	246,14	53,86	53,86	0,00	82,0%
06	OUTRAS DESPESAS CORRENTES:	1 150,00	836,22	0,00	836,22	836,22	313,78	313,78	0,00	72,7%
06.02	Diversas:	1 150,00	836,22	0,00	836,22	836,22	313,78	313,78	0,00	72,7%
06.02.01	Impostos e taxas	1 100,00	836,22	0,00	836,22	836,22	263,78	263,78	0,00	76,0%
06.02.01.01	I.M.I	1 100,00	836,22	0,00	836,22	836,22	263,78	263,78	0,00	76,0%
06.02.03	Outras	50,00	0,00	0,00	0,00	0,00	50,00	50,00	0,00	0,0%
06.02.03.04	Serviços bancários	50,00	0,00	0,00	0,00	0,00	50,00	50,00	0,00	0,0%
	TOTAL DAS DESPESAS CORRENTES DO ÓRGÃO 02	158 841,91	144 851,87	0,00	144 851,87	144 086,00	13 990,04	14 755,91	765,87	90,7%



**União das Freguesias de
Sé, Santa Maria e Meixedo**
Concelho de Bragança
NIF: 510.840.019

Pág. n.º 7

Controlo Orçamental - Despesa de 01/01/2017 até 31/12/2017

Unidade: Euros

Código (1)	Classificação económica Descrição (2)	Dotações corrigidas (3)		Compromissos assumidos			Despesas pagas (7)	Diferenças		Grau de execução orçamental (11)=(7) / (3)*100
		Exercício (4)	Exercícios futuros (5)	Total (6)	Saldo (9)=(3)-(4)	Compromissos por pagar (10)=(4)-(7)				
03	ATIVIDADES	233	739,06	196 682,02	0,00	196 682,02	195 482,02	37 057,04	1 200,00	83,6%
	DESPESAS CORRENTES									
02	AQUISIÇÃO DE BENS E SERVIÇOS:	46	172,00	43 765,13	0,00	43 765,13	43 765,13	2 406,87	0,00	94,8%
02.01	Aquisição de bens:	38	080,00	37 405,36	0,00	37 405,36	37 405,36	674,64	0,00	98,2%
02.01.05	Alimentação - Refeições confeccionadas	13	500,00	13 500,00	0,00	13 500,00	13 500,00	0,00	0,00	100,0%
02.01.06	Alimentação - Géneros para confeccionar	900,00	0,00	900,00	0,00	900,00	900,00	0,00	0,00	100,0%
02.01.07	Vestuário e artigos pessoais	1 000,00	0,00	578,52	0,00	578,52	578,52	421,48	0,00	57,9%
02.01.08	Material de escritório	100,00	0,00	0,00	0,00	0,00	0,00	100,00	0,00	0,0%
02.01.15	Prémios, condecorações e ofertas	150,00	0,00	0,00	0,00	0,00	0,00	150,00	0,00	0,0%
02.01.20	Material de educação, cultura e recreio	18 600,00	0,00	18 596,84	0,00	18 596,84	18 596,84	3,16	0,00	100,0%
02.01.21	Outros bens	3 830,00	0,00	3 830,00	0,00	3 830,00	3 830,00	0,00	0,00	100,0%
02.01.21.02	Outros	3 830,00	0,00	3 830,00	0,00	3 830,00	3 830,00	0,00	0,00	100,0%
02.02	Aquisição de serviços:	8 092,00	0,00	6 359,77	0,00	6 359,77	6 359,77	1 732,23	0,00	78,6%
02.02.01	Encargos das instalações	850,00	0,00	350,00	0,00	350,00	350,00	500,00	0,00	41,2%
02.02.01.01	Água	350,00	0,00	350,00	0,00	350,00	350,00	0,00	0,00	100,0%
02.02.01.02	Electricidade	500,00	0,00	0,00	0,00	0,00	0,00	500,00	0,00	0,0%
02.02.02	Limpeza e higiene	500,00	0,00	250,00	0,00	250,00	250,00	250,00	0,00	50,0%
02.02.10	Transportes	1 342,00	0,00	1 341,09	0,00	1 341,09	1 341,09	0,91	0,00	99,9%
02.02.12	Seguros	1 000,00	0,00	1 000,00	0,00	1 000,00	1 000,00	0,00	0,00	100,0%
02.02.12.03	Seguro de acidentes de trabalho	1 000,00	0,00	1 000,00	0,00	1 000,00	1 000,00	0,00	0,00	100,0%
02.02.13	Deslocações e estadas	200,00	0,00	117,40	0,00	117,40	117,40	82,60	0,00	58,7%
02.02.16	Seminários, exposições e similares	100,00	0,00	0,00	0,00	0,00	0,00	100,00	0,00	0,0%
02.02.17	Publicidade	500,00	0,00	0,00	0,00	0,00	0,00	500,00	0,00	0,0%
02.02.20	Outros trabalhos especializados	500,00	0,00	482,29	0,00	482,29	482,29	17,71	0,00	96,5%



**União das Freguesias de
Sé, Santa Maria e Meixedo**
Concelho de Bragança
NIF: 510.840.019

Pág. n.º 8

[Handwritten signatures and initials]

Controlo Orçamental - Despesa de 01/01/2017 até 31/12/2017

Unidade: Euros

Código (1)	Classificação económica		Dotações corrigidas (3)	Compromissos assumidos			Despesas pagas (7)	Diferenças			Grau de execução orçamental (11)=(7)/ (3)*100
	Descrição (2)	Exercício (4)		Exercícios futuros (5)	Total (6)	Dotação não comprometida (8)=(3)-(4)		Saldo (9)=(3)-(7)	Compromissos por pagar (10)=(4)-(7)		
02.02.25	Outros serviços	2 818,99	0,00	2 818,99	2 818,99	2 818,99	281,01	281,01	0,00	90,9%	
02.02.25.02	Viagens Culturais	100,00	0,00	0,00	0,00	0,00	100,00	100,00	0,00	0,0%	
02.02.25.03	Outros Serviços	3 000,00	2 818,99	0,00	2 818,99	2 818,99	181,01	181,01	0,00	94,0%	
04	TRANSFERÊNCIAS CORRENTES:	120 667,06	103 150,25	0,00	103 150,25	103 150,25	17 516,81	17 516,81	0,00	85,5%	
04.07	Instituições sem fins lucrativos:	66 500,00	65 345,13	0,00	65 345,13	65 345,13	1 154,87	1 154,87	0,00	98,3%	
04.07.01	Instituições sem fins lucrativos	66 500,00	65 345,13	0,00	65 345,13	65 345,13	1 154,87	1 154,87	0,00	98,3%	
04.07.01.01	Associações Culturais, desportivas, ambientais	52 500,00	51 373,24	0,00	51 373,24	51 373,24	1 126,76	1 126,76	0,00	97,9%	
04.07.01.02	Escolas do 1. ciclo do ensino básico e pré-escol	14 000,00	13 971,89	0,00	13 971,89	13 971,89	28,11	28,11	0,00	99,8%	
04.08	Famílias:	54 167,06	37 805,12	0,00	37 805,12	37 805,12	16 361,94	16 361,94	0,00	69,8%	
04.08.02	Outras	54 167,06	37 805,12	0,00	37 805,12	37 805,12	16 361,94	16 361,94	0,00	69,8%	
04.08.02.01	Contratos Emprego Inserção-IEFF	54 167,06	37 805,12	0,00	37 805,12	37 805,12	16 361,94	16 361,94	0,00	69,8%	
	TOTAL DAS DESPESAS CORRENTES DO ÓRGÃO 03	166 839,06	146 915,38	0,00	146 915,38	146 915,38	19 923,68	19 923,68	0,00	88,1%	
	DESPESAS DE CAPITAL										
08	TRANSFERÊNCIAS DE CAPITAL:	56 400,00	41 326,80	0,00	41 326,80	41 326,80	15 073,20	15 073,20	0,00	73,3%	
08.07	Instituições sem fins lucrativos:	9 400,00	3 000,00	0,00	3 000,00	3 000,00	6 400,00	6 400,00	0,00	31,9%	
08.07.01	Instituições sem fins lucrativos	9 400,00	3 000,00	0,00	3 000,00	3 000,00	6 400,00	6 400,00	0,00	31,9%	
08.08	Famílias:	47 000,00	38 326,80	0,00	38 326,80	38 326,80	8 673,20	8 673,20	0,00	81,5%	
08.08.02	Outras	47 000,00	38 326,80	0,00	38 326,80	38 326,80	8 673,20	8 673,20	0,00	81,5%	
11	OUTRAS DESPESAS DE CAPITAL:	10 500,00	8 439,84	0,00	8 439,84	8 439,84	2 060,16	2 060,16	1 200,00	69,0%	
11.02	Diversas:	10 500,00	8 439,84	0,00	8 439,84	8 439,84	2 060,16	2 060,16	1 200,00	69,0%	
11.02.99	Outras	10 500,00	8 439,84	0,00	8 439,84	8 439,84	2 060,16	2 060,16	1 200,00	69,0%	



União das Freguesias de
Sé, Santa Maria e Meixedo
 Concelho de Bragança
 NIF: 510.840.019

Pág. n.º 9

Controlo Orçamental - Despesa de 01/01/2017 até 31/12/2017

Unidade: Euros

Código (1)	Classificação económica Descrição (2)	Dotações corrigidas (3)	Compromissos assumidos		Despesas pagas (7)	Diferenças			Grau de execução orçamental (11) = (7) / (3) * 100
			Exercício (4)	Exercícios futuros (5)		Total (6)	Dotação não comprometida (8) = (3) - (4)	Saldo (9) = (3) - (7)	
	TOTAL DAS DESPESAS DE CAPITAL DO ÓRGÃO 03	66 900,00	49 766,64	0,00	49 766,64	17 133,36	18 333,36	1 200,00	72,6%



União das Freguesias de
Sé, Santa Maria e Meixedo
Concelho de Bragança
NIF: 510.840.019

Pág. n.º 10

[Handwritten signatures and initials]

Controlo Orçamental - Despesa de 01/01/2017 até 31/12/2017

Unidade: Euros

Código (1)	Classificação económica Descrição (2)	Dotações corrigidas (3)	Compromissos assumidos			Despesas pagas (7)	Diferenças		Grau de execução orçamental (11) = (7) / (3) * 100	
			Exercício (4)	Exercícios futuros (5)	Total (6)		Dotação não comprometida (8) = (3) - (4)	Saldo (9) = (3) - (7)		Compromissos por pagar (10) = (4) - (5)
04	Património DESPESAS CORRENTES	182 634,65	134 632,29	0,00	134 632,29	134 632,29	48 002,36	48 002,36	0,00	73,7%
02	AQUISIÇÃO DE BENS E SERVIÇOS:	20 080,00	18 607,85	0,00	18 607,85	18 607,85	1 472,15	1 472,15	0,00	92,7%
02.01	Aquisição de bens:	7 700,00	7 288,44	0,00	7 288,44	7 288,44	411,56	411,56	0,00	94,7%
02.01.02	Combustíveis e lubrificantes	5 900,00	5 792,82	0,00	5 792,82	5 792,82	107,18	107,18	0,00	98,2%
02.01.02.01	Gasolina	500,00	432,69	0,00	432,69	432,69	67,31	67,31	0,00	86,5%
02.01.02.02	Gasóleo	5 300,00	5 268,09	0,00	5 268,09	5 268,09	31,91	31,91	0,00	99,4%
02.01.02.99	Outros	100,00	92,04	0,00	92,04	92,04	7,96	7,96	0,00	92,0%
02.01.09	Produtos químicos e farmacêuticos	250,00	0,00	0,00	0,00	0,00	250,00	250,00	0,00	0,0%
02.01.12	Material de transporte-Peças	50,00	0,00	0,00	0,00	0,00	50,00	50,00	0,00	0,0%
02.01.17	Ferramentas e utensílios	1 000,00	1 000,00	0,00	1 000,00	1 000,00	0,00	0,00	0,00	100,0%
02.01.21	Outros bens	500,00	495,62	0,00	495,62	495,62	4,38	4,38	0,00	99,1%
02.01.21.99	Outros	500,00	495,62	0,00	495,62	495,62	4,38	4,38	0,00	99,1%
02.02	Aquisição de serviços:	12 380,00	11 319,41	0,00	11 319,41	11 319,41	1 060,59	1 060,59	0,00	91,4%
02.02.02	Limpeza e higiene	190,00	141,02	0,00	141,02	141,02	48,98	48,98	0,00	74,2%
02.02.03	Conservação de bens	4 790,00	4 595,93	0,00	4 595,93	4 595,93	194,07	194,07	0,00	95,9%
02.02.12	Seguros	3 200,00	2 826,99	0,00	2 826,99	2 826,99	373,01	373,01	0,00	88,3%
02.02.12.01	Bens móveis	1 800,00	1 614,15	0,00	1 614,15	1 614,15	185,85	185,85	0,00	89,7%
02.02.12.02	Bens imóveis	1 400,00	1 212,84	0,00	1 212,84	1 212,84	187,16	187,16	0,00	86,6%
02.02.19	Assistência técnica	3 100,00	2 750,48	0,00	2 750,48	2 750,48	349,52	349,52	0,00	88,7%
02.02.20	Outros trabalhos especializados	500,00	447,47	0,00	447,47	447,47	52,53	52,53	0,00	89,5%
02.02.25	Outros serviços	600,00	557,52	0,00	557,52	557,52	42,48	42,48	0,00	92,9%
02.02.25.03	Outros Serviços	600,00	557,52	0,00	557,52	557,52	42,48	42,48	0,00	92,9%



**União das Freguesias de
Sé, Santa Maria e Meixedo**
Concelho de Bragança
NIF: 510.840.019

Pág. n.º 11

Controlo Orçamental - Despesa de 01/01/2017 até 31/12/2017

Unidade: Euros

Código (1)	Classificação económica Descrição (2)	Dotações corrigidas (3)	Compromissos assumidos		Despesas pagas (7)	Diferenças			Grau de execução orçamental (11) = (7) / (3) * 100
			Exercício (4)	Exercícios futuros (5)		Total (6)	Dotação não comprometida (8) = (3) - (4)	Saldo (9) = (3) - (7)	
	TOTAL DAS DESPESAS CORRENTES DO ÓRGÃO 04	20 080,00	18 607,85	0,00	18 607,85	1 472,15	1 472,15	0,00	92,7%
	DESPESAS DE CAPITAL								
07	AQUISIÇÃO DE BENS DE CAPITAL:								
07.01	Investimentos:	162 554,65	116 024,44	0,00	116 024,44	46 530,21	46 530,21	0,00	71,4%
07.01.03	Edifícios	162 554,65	116 024,44	0,00	116 024,44	46 530,21	46 530,21	0,00	71,4%
07.01.03.01	Instalações de serviços	53 000,00	40 987,75	0,00	40 987,75	12 012,25	12 012,25	0,00	77,3%
07.01.03.02	Instalações desportivas e recreativas	7 000,00	5 075,00	0,00	5 075,00	1 925,00	1 925,00	0,00	72,5%
07.01.03.07	Outros	1 000,00	0,00	0,00	0,00	1 000,00	1 000,00	0,00	0,0%
07.01.04	Construções diversas	45 000,00	35 912,75	0,00	35 912,75	9 087,25	9 087,25	0,00	79,8%
07.01.04.01	Viadutos, arruamentos e obras complementares	83 054,65	68 036,92	0,00	68 036,92	15 017,73	15 017,73	0,00	81,9%
07.01.04.05	Parques e jardins	79 804,65	68 036,92	0,00	68 036,92	11 767,73	11 767,73	0,00	85,3%
07.01.04.06	Instalações desportivas e recreativas	250,00	0,00	0,00	0,00	250,00	250,00	0,00	0,0%
07.01.04.07	Captação e distribuição de água	250,00	0,00	0,00	0,00	250,00	250,00	0,00	0,0%
07.01.04.08	Viação rural	250,00	0,00	0,00	0,00	250,00	250,00	0,00	0,0%
07.01.04.09	Sinalização e trânsito	250,00	0,00	0,00	0,00	250,00	250,00	0,00	0,0%
07.01.04.12	Cemitérios	1 000,00	0,00	0,00	0,00	1 000,00	1 000,00	0,00	0,0%
07.01.04.13	Outros	1 000,00	0,00	0,00	0,00	1 000,00	1 000,00	0,00	0,0%
07.01.06	Material de transporte	5 000,00	4 862,26	0,00	4 862,26	137,74	137,74	0,00	97,2%
07.01.06.02	Outro	5 000,00	4 862,26	0,00	4 862,26	137,74	137,74	0,00	97,2%
07.01.06.02.02	Reparação de Equipamento de Transporte	5 000,00	4 862,26	0,00	4 862,26	137,74	137,74	0,00	97,2%
07.01.07	Equipamento de informática	5 000,00	4 862,26	0,00	4 862,26	137,74	137,74	0,00	97,2%
07.01.08	Software informático	7 500,00	549,58	0,00	549,58	6 950,42	6 950,42	0,00	7,3%
07.01.09	Equipamento administrativo	4 000,00	109,00	0,00	109,00	3 891,00	3 891,00	0,00	2,7%
07.01.10	Equipamento básico	250,00	59,04	0,00	59,04	190,96	190,96	0,00	23,6%

**União das Freguesias de
Sé, Santa Maria e Meixedo**
Concelho de Bragança
NIF: 510.840.019

Controlo Orçamental - Despesa de 01/01/2017 até 31/12/2017

Código (1)	Classificação económica Descrição (2)	Dotações corrigidas (3)	Compromissos assumidos		Despesas pagas (7)	Diferenças		Grau de execução orçamental (11) = (7) / (3) * 100
			Exercício (4)	Exercícios futuros (5)		Total (6)	Dotação não comprometida (8) = (3) - (4)	
07.01.10.02	Outro	250,00	59,04	0,00	59,04	190,96	0,00	23,6%
07.01.11	Ferramentas e utensílios	2 500,00	920,42	0,00	920,42	1 579,58	0,00	36,8%
07.01.13	Investimentos incorpóreos	750,00	387,45	0,00	387,45	362,55	0,00	51,7%
07.01.15	Outros investimentos	500,00	0,00	0,00	0,00	1 500,00	0,00	0,0%
	TOTAL DAS DESPESAS DE CAPITAL DO ÓRGÃO 04	162 554,65	116 024,44	0,00	116 024,44	46 530,21	0,00	71,4%
	Total	638 120,62	535 192,24	0,00	535 192,24	102 928,38	1 965,87	83,6%

Unidade: Euros

Em 5 de abril de 2018
Tribuna de Contas

Em 13 de abril de 18
Secretaria Municipal
Trabalho Municipal

Sandra Maria Afonso da Silva
Nuno Luís Rodrigues Gonçalves.
Ana Maria Fernandes Pires Pereira
José Manuel Afonso



**União das Freguesias de
Sé, Santa Maria e Meixedo**
Concelho de Bragança
NIF: 510.840.019

Pág. n.º 1

[Handwritten signatures and initials]

Execução do Plano Plurianual de Investimentos de 2017

Unidade: Euros

Objetivo	Código da classificação Económica	N.º proj. ou acção	Designação	Fonte de financiamento (%)			Datas		Montante previsto			Montante executado			Nível de execução financeiro anual, % global	Nível de execução financeiro global, %
				AA	AC	FC	Início	Fim	Anos seguintes	Total	Anos anteriores	Ano	Total			
														Ano		
01			FUNÇÕES GERAIS													
01.01			SERVIÇOS GERAIS DE ADMINISTRAÇÃO PÚBLICA													
01.01.01			Administração geral													
01.01.01.01	04/07.01.07	01/15	Equipamento Informatico				01/15	10/17	0	137 942	63 442	43 397	106 839	58,3%	77,5%	
01.01.01.02	04/07.01.08	02/15	Aquisição e atualização de software Informatico				01/15	10/17	0	9 835	4 835	112	4 947	2,2%	50,3%	
01.01.01.03	04/07.01.09	03/15	Equipamento Administrativo/Desenvolvimento de				01/15	10/17	0	10 816	3 316	550	3 865	7,3%	35,7%	
01.01.01.03	04/07.01.13	04/07.01.13	heráldica				01/15	10/17	0	2 737	987	496	1 484	28,4%	54,2%	
01.01.01.04	04/07.01.09	04/15	Aquisição de Cunhos				01/15	10/17	0	3 000	0	0	0	0,0%	0,0%	
01.01.01.05	04/07.01.10.02	05/15	Aquisição de equipamento basico				01/15	10/17	0	317	67	59	126	23,6%	39,7%	
01.01.01.06	04/07.01.06.02.02	06/15	Reparação de equipamentos de Transporte				01/15	10/17	0	11 169	6 169	4 862	11 031	97,2%	98,8%	
01.01.01.07	04/07.01.03.01	07/15	Intervenção nas instalações de serviços				01/15	10/17	0	9 521	2 521	5 075	7 596	72,5%	79,8%	
01.01.01.08	04/07.01.03.07	01/16	Intervenções em edifícios				07/16	10/17	0	26 000	0	22 432	22 432	86,3%	86,3%	
01.01.01.09	04/07.01.03.07	06/16	Reabilitação de coberturas e fachadas				09/16	10/17	0	57 621	43 621	6 587	50 209	47,1%	87,1%	
01.01.01.10	04/07.01.03.07	07/16	Melhorias habitacionais				09/16	12/16	0	6 926	1 926	3 223	5 149	64,5%	74,3%	
			TOTAL DO PROGRAMA 01.01						0	137 942	63 442	43 397	106 839	58,3%	77,5%	
			TOTAL DO OBJECTIVO 01						0	137 942	63 442	43 397	106 839	58,3%	77,5%	
02			FUNÇÕES SOCIAIS													
02.04			HABITAÇÃO E SERVIÇOS COLETIVOS													
02.04.04	04/07.01.04.07	08/15	Abastecimento de água				01/15	10/17	0	333	83	0	83	0,0%	24,8%	
02.04.06			Proteção do meio ambiente e conservação da natureza						0	7 395	2 645	920	3 566	19,4%	48,2%	



**União das Freguesias de
Sé, Santa Maria e Meixedo**
Concelho de Bragança
NIF: 510.840.019

Pág. n.º 2

Execução do Plano Plurianual de Investimentos de 2017

Unidade: Euros

Objetivo	Código da Classificação Económica	N.º proj. ou ação	Designação	Fonte de financiamento (%)			Datas		Montante previsto			Montante executado			Mível de execução financeiro anual, %	Mível de execução financeiro global %		
				M	A	C	AA	FC	Início	Fim	Ano	Anos seguintes	Total	Anos anteriores			Ano	Total
02.04.06.01	04/07.01.04.05	02/16	Parques e jardins						250	0	250	0	0	0	0,0%	0,0%		
02.04.06.02	04/07.01.04.12	05/16	Intervenções no cemitério						1 000	0	1 000	0	0	0	0,0%	0,0%		
02.04.06.09	04/07.01.04.13	09/15	Diversas						1 000	0	1 055	55	0	55	0,0%	5,2%		
02.04.06.10	04/07.01.11	10/15	Ferramentas e Utensílios						2 500	0	5 090	2 590	920	3 511	36,8%	69,0%		
			TOTAL DO PROGRAMA 02.04						5 000	0	7 728	2 728	920	3 648	18,4%	47,2%		
02.05			SERVIÇOS CULTURAIS, RECREATIVOS E RELIGIOSOS															
02.05.01			Cultura						1 500	0	1 500	0	0	0	0,0%	0,0%		
02.05.01.11	04/07.01.15	11/15	Apoio na Publicação de Livros e obras discográficas						1 500	0	1 500	0	0	0	0,0%	0,0%		
02.05.02			Desporto, recreio e lazer						1 250	0	1 250	0	0	0	0,0%	0,0%		
02.05.02.12	04/07.01.03.02	12/15	Adaptação de instalações desportivas						1 250	0	1 250	0	0	0	0,0%	0,0%		
			TOTAL DO PROGRAMA 02.05						2 750	0	2 750	0	0	0	0,0%	0,0%		
			TOTAL DO OBJECTIVO 02						7 750	0	10 478	2 728	920	3 648	11,9%	34,8%		
03			FUNÇÕES ECONÓMICAS															
03.03			TRANSPORTES E COMUNICAÇÕES															
03.03.01			Transportes rodoviários						80 305	0	180 789	100 484	68 037	168 521	84,7%	93,2%		
03.03.01.01	04/07.01.04.09	04/16	Sinalização e Trânsito						250	0	250	0	0	0	0,0%	0,0%		
03.03.01.13	04/07.01.04.01	13/15	Regulificação Urbana						79 805	0	180 289	100 484	68 037	168 521	85,3%	93,5%		
03.03.01.14	04/07.01.04.08	03/16	Regulificação Rural						250	0	250	0	0	0	0,0%	0,0%		



União das Freguesias de
Sé, Santa Maria e Meixedo

Concelho de Bragança
NIF: 510.840.019

Execução do Plano Plurianual de Investimentos de 2017

Unidade: Euros

Objetivo	Código da Classificação Económica	N.º proj. ou ação	Designação	Fonte de financiamento (%)			Datas		Montante previsto			Montante executado			Nível de execução financeiro anual, % global
				a	AA	FC	Início	Fim	Anos seguintes	Total	Anos anteriores	Ano	Total		
			TOTAL DO PROGRAMA 03.03						80 305	0	180 789	100 484	68 037	168 521	84,7%
			TOTAL DO OBJECTIVO 03						80 305	0	180 789	100 484	68 037	168 521	84,7%
			TOTAL GERAL						162 555	0	329 210	166 655	112 354	279 009	84,8%

«Montante previsto, Total» = «Montante executado, Anos anteriores» + «Montante previsto, Ano» + «Montante previsto, Anos seguintes»

Em 5 de abril de 2018
Teresa Rodrigues

Em 13 de maio de 2018
Guilherme Alberto
Presidente da Câmara Municipal

Sandra Maria Afonso da Silva
Nuno Luís Rodrigues Gonçalves

José Carlos
Agne Maria Fernandes Pires Pereira



**União das Freguesias de
Sé, Santa Maria e Meixedo**
Concelho de Bragança
NIF: 510.840.019

Beir
Quero No
João
K

Modificações do orçamento - Receita = 2017 - 2 Revisões

Unidade: Euros

Classificação económica		Receita			Observações
Código	Descrição	Previsões iniciais (3)	Inscrições/reforços (4)	Diminuições/anulações (5)	
(1)	(2)	(3)	(4)	(5)	(7)
	RECEITAS CORRENTES				
01	IMPOSTOS DIRETOS	33 000,00	0,00	0,00	33 000,00
01.02	Outros:	33 000,00	0,00	0,00	33 000,00
01.02.02	Imposto municipal sobre imóveis	33 000,00	0,00	0,00	33 000,00
04	TAXAS, MULTAS E OUTRAS PENALIDADES:	22 172,00	100,00	0,00	22 272,00
04.01	Taxas:	22 052,00	0,00	0,00	22 052,00
04.01.23	Taxas específicas das autarquias locais:	22 052,00	0,00	0,00	22 052,00
04.01.23.04	Canídeos	5 000,00	0,00	0,00	5 000,00
04.01.23.09	Comboio Turístico	6 000,00	0,00	0,00	6 000,00
04.01.23.99	Outras	11 052,00	0,00	0,00	11 052,00
04.01.23.99.99	Outras	11 052,00	0,00	0,00	11 052,00
040123999901	Atestados	9 000,00	0,00	0,00	9 000,00
040123999903	Utilização de auditório /Sala de Formação	110,00	0,00	0,00	110,00
040123999904	Utilização dos polidesportivos	10,00	0,00	0,00	10,00
040123999911	Fotocopias	20,00	0,00	0,00	20,00
040123999912	Certificação de Fotocopias	450,00	0,00	0,00	450,00
040123999913	Concessão de Terrenos	600,00	0,00	0,00	600,00
040123999914	Venda ambulante de lotarias	12,00	0,00	0,00	12,00
040123999915	Arrumador de Automóveis	25,00	0,00	0,00	25,00
040123999916	Atividades Ruidosas	15,00	0,00	0,00	15,00
040123999917	Fatos Medievais	400,00	0,00	0,00	400,00



União das Freguesias de
Sé, Santa Maria e Meixedo
Concelho de Bragança
NIF: 510.840.019

pág. n.º 2

Rev
Sus
Ne
Ag
du
du
du

Modificações do orçamento - Receita - 2017 - 2 Revisões

Classificação económica		Receita					Observações
Código (1)	Descrição (2)	Previsões iniciais (3)	Modificações orçamentais (4)	Diminuições/anulações (5)	Previsões corrigidas (6) = (3) + (4) - (5)		
040123999999	Outras	410,00	0,00	0,00	410,00	(7)	
04.02	Multas e outras penalidades:	120,00	100,00	0,00	220,00		
04.02.01	Juros de mora	10,00	0,00	0,00	10,00		
04.02.04	Coimas e penalidades por contra-ordenações	100,00	100,00	0,00	200,00		
04.02.99	Multas e penalidades diversas	10,00	0,00	0,00	10,00		
05	RENDIMENTOS DA PROPRIEDADE:	0,00	2 000,00	0,00	2 000,00		
05.10	Rendas:	0,00	2 000,00	0,00	2 000,00		
05.10.05	Bens de domínio público	0,00	2 000,00	0,00	2 000,00		
05.10.05.01	Cemitério - Concessão de Sepulturas	0,00	2 000,00	0,00	2 000,00		
06	TRANSFERÊNCIAS CORRENTES:	307 881,00	23 000,00	0,00	330 881,00		
06.01	Sociedades e quase-sociedades não financeiras:	0,00	1 500,00	0,00	1 500,00		
06.01.02	Privadas	0,00	1 500,00	0,00	1 500,00		
06.01.02.01	Donativos de Empresas	0,00	1 500,00	0,00	1 500,00		
06.03	Administração central:	306 837,00	21 000,00	0,00	327 837,00		
06.03.01	Estado	293 127,00	0,00	0,00	293 127,00		
06.03.01.04	Fundo de Financiamento das Freguesias	257 127,00	0,00	0,00	257 127,00		
06.03.01.99	Outras	36 000,00	0,00	0,00	36 000,00		
06.03.01.99.01	Regime de Permanência Lei11/96	36 000,00	0,00	0,00	36 000,00		
06.03.07	Serviços e fundos autónomos	13 700,00	21 000,00	0,00	34 700,00		
06.03.07.02	IEFP CEI+	13 700,00	21 000,00	0,00	34 700,00		
06.03.09	Ser. fun. aut.-Su. prot. fam. pol. at. emp. for. prof.	10,00	0,00	0,00	10,00		

Unidade: Euros

União das Freguesias de
Sé, Santa Maria e Meixedo
Concelho de Bragança
NIF: 510.840.019

Modificações do orçamento - Receita - 2017 - 2 Revisões

Unidade: Euros

Código (1)	Classificação económica Descrição (2)	Receita				Observações (7)
		Previsões iniciais (3)	Modificações orçamentais		Previsões corrigidas (6) = (3) + (4) - (5)	
			Inscrições/ reforços (4)	Diminuições/ anulações (5)		
06.03.09.01	CEI PATRIMONIO	10,00	0,00	0,00	10,00	
06.05	Administração local:	1 034,00	0,00	0,00	1 034,00	
06.05.01	Continente	1 034,00	0,00	0,00	1 034,00	
06.05.01.01	Câmara Municipal de Bragança	1 034,00	0,00	0,00	1 034,00	
06.05.01.01.02	Eleições	1 034,00	0,00	0,00	1 034,00	
06.07	Instituições sem fins lucrativos:	10,00	0,00	0,00	10,00	
06.07.01	Instituições sem fins lucrativos	10,00	0,00	0,00	10,00	
06.08	Famílias:	0,00	500,00	0,00	500,00	
06.08.01	Famílias	0,00	500,00	0,00	500,00	
06.08.01.01	Donativos de Particulares	0,00	500,00	0,00	500,00	
07	VENDA DE BENS E SERVIÇOS CORRENTES:	660,00	13 500,00	0,00	14 160,00	
07.01	Venda de bens:	660,00	13 500,00	0,00	14 160,00	
07.01.02	Livros e documentação técnica	0,00	13 500,00	0,00	13 500,00	
07.01.06	Produtos agrícolas e pecuários	650,00	0,00	0,00	650,00	
07.01.06.01	Venda de Azeitona	150,00	0,00	0,00	150,00	
07.01.06.02	Venda de árvores	500,00	0,00	0,00	500,00	
07.01.07	Produtos alimentares e bebidas	10,00	0,00	0,00	10,00	
08	OUTRAS RECEITAS CORRENTES:	3 300,00	3 200,00	0,00	6 500,00	
08.01	Outras:	3 300,00	3 200,00	0,00	6 500,00	
08.01.99	Outras	3 300,00	3 200,00	0,00	6 500,00	
08.01.99.99	Diversas	3 300,00	3 200,00	0,00	6 500,00	



**União das Freguesias de
Sé, Santa Maria e Meixedo**
Concelho de Bragança
NIF: 510.840.019

Yág. n.º 4

Modificações do orçamento - Receita - 2017 - 2 Revisões

Unidade: Euros

Código (1)	Classificação económica	Descrição (2)	Receita				Observações (7)
			Previsões iniciais (3)	Modificações orçamentais		Previsões corrigidas (6) = (3) + (4) - (5)	
				Inscrições/ reforços (4)	Diminuições/ anulações (5)		
08.01.99.99.02		Transportes	1 300,00	200,00	0,00	1 500,00	
08.01.99.99.04		Viagens Culturais	2 000,00	3 000,00	0,00	5 000,00	
		TOTALS DAS RECEITAS CORRENTES	367 013,00	41 800,00	0,00	408 813,00	
		RECEITAS DE CAPITAL					
09		VENDA DE BENS DE INVESTIMENTO:	100,00	0,00	0,00	100,00	
09.04		Outros bens de investimento:	100,00	0,00	0,00	100,00	
09.04.10		Famílias	100,00	0,00	0,00	100,00	
09.04.10.03		Outros	100,00	0,00	0,00	100,00	
10		TRANSFERÊNCIAS DE CAPITAL:	100 600,00	0,00	0,00	100 600,00	
10.05		Administração local:	100 600,00	0,00	0,00	100 600,00	
10.05.01		Continente	100 600,00	0,00	0,00	100 600,00	
10.05.01.01		Orçamento Municipal	100 500,00	0,00	0,00	100 500,00	
10.05.01.02		Outras	100,00	0,00	0,00	100,00	
		TOTALS DAS RECEITAS DE CAPITAL	100 700,00	0,00	0,00	100 700,00	
15		REPOSIÇÕES NÃO ABATIDAS NOS PAGAMENTOS:	0,00	9 651,47	0,00	9 651,47	
		OUTRAS RECEITAS					



União das Freguesias de
Sé, Santa Maria e Meixedo

Concelho de Bragança
NIF: 510.840.019

Modificações do orçamento - Receita - 2017 - 2 Revisões

Unidade: Euros

Código	Classificação económica	Descrição	Receita				Observações
			Previsões iniciais (3)	Modificações orçamentais		Previsões corrigidas (6) = (3) + (4) - (5)	
				Inscrições/reforços (4)	Diminuições/anulações (5)		
(1)	(2)	(2)	(3)	(4)	(5)	(6)	(7)
15.01		Reposições não abatidas nos pagamentos:	0,00	9 651,47	0,00	9 651,47	
15.01.01		Reposições não abatidas nos pagamentos	0,00	9 651,47	0,00	9 651,47	
16		SALDO DA GERÊNCIA ANTERIOR:	0,00	118 956,15	0,00	118 956,15	
16.01		Saldo orçamental:	0,00	118 956,15	0,00	118 956,15	
16.01.01		Na posse do serviço	0,00	118 956,15	0,00	118 956,15	
		TOTAIS DAS OUTRAS RECEITAS	0,00	128 607,62	0,00	128 607,62	
		Total	467 713,00	170 407,62	0,00	638 120,62	

Em 5 de abril de 2017
 T. L. Rodrigues Gonçalves

Assessor Contabilístico
 Adria Maria Fernandes Pires Pereira
 Sandra Maria Afonso da Silva
 Nuno Luís Rodrigues Gonçalves

Órgão Deliberativo de 17
 Em 17 de maio de 2017
 Assembleia Municipal de Vila Verde



União das Freguesias de
S. Santa Maria e Meixedo

Concelho de Bragança
NIF: 510.840.019

Pág. n.º 1

Modificações do orçamento - Despesa - 2017 - 1. Alteração - 2 Revisões

Unidade: Euros

Código (1)	Classificação económica Descrição (2)	Despesa				Observações (8)	
		Dotações iniciais (3)	Modificações orçamentais Inscrições/ reforços (4)	Diminuições/ anulações (5)	Reposições abatidas aos pagamentos (6)		Dotações corrigidas (7) = (3) + (4) - (5) + (6)
01	ADMINISTRAÇÃO AUTÁRQUICA	63 955,00	2 650,00	3 700,00		62 905,00	
01.03	ÓRGÃOS DA AUTARQUIA	63 955,00	2 650,00	3 700,00		62 905,00	
	DESPESAS CORRENTES						
01	DESPESAS COM O PESSOAL:	52 450,00	1 250,00	1 000,00		52 700,00	
01.01	Remunerações certas e permanentes:	41 640,00	0,00	0,00		41 640,00	
01.01.01	Tit. órgãos de soberania e membros d'órgãos autárquicos	30 000,00	0,00	0,00		30 000,00	
01.01.11	Representação	6 700,00	0,00	0,00		6 700,00	
01.01.13	Subsídio de refeição	1 120,00	0,00	0,00		1 120,00	
01.01.13.03	S. Ref. Membros órgãos autárquicos	1 120,00	0,00	0,00		1 120,00	
01.01.14	Subsídios de férias e de Natal	3 820,00	0,00	0,00		3 820,00	
01.01.14.03	Titulares de órgãos de soberania e membros autárquicos	3 820,00	0,00	0,00		3 820,00	
01.02	Abonos variáveis ou eventuais:	3 760,00	0,00	1 000,00		2 760,00	
01.02.04	Ajudas de custo	10,00	0,00	0,00		10,00	
01.02.13	Outros suplementos e prémios	3 750,00	0,00	1 000,00		2 750,00	
01.02.13.01	Outros suplementos e prémios	3 750,00	0,00	1 000,00		2 750,00	
01.03	Segurança social:	7 050,00	1 250,00	0,00		8 300,00	
01.03.01	Encargos com a saúde	300,00	0,00	0,00		300,00	
01.03.01.01	ACSS - Retenções no âmbito do SNS	300,00	0,00	0,00		300,00	
01.03.05	Contribuições para a segurança social	6 750,00	1 250,00	0,00		8 000,00	
01.03.05.01	Assistência na doença dos funcionários públicos (ADSE)	750,00	0,00	0,00		750,00	



União das Freguesias de
Sé, Santa Maria e Meixedo

Concelho de Bragança
NIF: 510.840.019

Pág. 1. de 2

Rev. Dire. N.º 10
[Signature]
[Signature]
Unidade: Euros

Modificações do orçamento - Despesa - 2017 - 1. Alteração - 2 Revisões

Código (1)	Classificação económica Descrição (2)	Despesa				Observações (8)	
		Dotações iniciais (3)	Modificações orçamentais		Reposições abatidas aos pagamentos (6)		Dotações corrigidas (7) = (3) + (4) - (5) + (6)
			Inscrições/ reforços (4)	Diminuições/ anulações (5)			
01.03.05.02	RCTFP	6 000,00	1 250,00	0,00	7 250,00		
01.03.05.02.01	Caixa Geral de Aposentações	6 000,00	1 250,00	0,00	7 250,00		
02	AQUISIÇÃO DE BENS E SERVIÇOS:	7 135,00	1 400,00	200,00	8 335,00		
02.01	Aquisição de bens:	3 250,00	700,00	0,00	3 950,00		
02.01.02	Combustíveis e lubrificantes	1 800,00	300,00	0,00	2 100,00		
02.01.02.02	Gasóleo	1 800,00	300,00	0,00	2 100,00		
02.01.15	Prémios, condecorações e ofertas	500,00	0,00	0,00	500,00		
02.01.19	Artigos honoríficos e de decoração	200,00	0,00	0,00	200,00		
02.01.21	Outros bens	750,00	400,00	0,00	1 150,00		
02.01.21.99	Outros	750,00	400,00	0,00	1 150,00		
02.02	Aquisição de serviços:	3 885,00	700,00	200,00	4 385,00		
02.02.02	Limpeza e higiene	90,00	0,00	0,00	90,00		
02.02.09	Comunicações	1 250,00	400,00	0,00	1 650,00		
02.02.09.01	Comunicações Móveis	1 250,00	400,00	0,00	1 650,00		
02.02.12	Seguros	500,00	0,00	0,00	500,00		
02.02.12.04	Seg. Acidentes Pessoais dos Membros de Orgãos Autarquic	500,00	0,00	0,00	500,00		
02.02.13	Deslocações e estadas	500,00	300,00	0,00	800,00		
02.02.14	Estudos, pareceres, projetos e consultadoria	10,00	0,00	0,00	10,00		
02.02.15	Formação	10,00	0,00	0,00	10,00		
02.02.17	Publicidade	300,00	0,00	0,00	300,00		
02.02.20	Outros trabalhos especializados	500,00	0,00	0,00	500,00		
02.02.25	Outros serviços	725,00	0,00	200,00	525,00		



União das Freguesias de
Sé, Santa Maria e Meixedo

Concelho de Bragança
NIF: 510.840.019

Pág. n.º 4

[Handwritten signature]

[Handwritten signature]
[Handwritten signature]
[Handwritten signature]

Unidade: Euros

Modificações do orçamento - Despesa - 2017 - 1 Alteração - 2 Revisões

Código (1)	Classificação económica Descrição (2)	Despesa				Observações (8)	
		Dotações iniciais (3)	Modificações orçamentais		Reposições abatidas aos pagamentos (6)		Dotações corrigidas (7) = (3) + (4) - (5) + (6)
			Inscrições/ reforços (4)	Diminuições/ anulações (5)			
02	SECRETARIA	148 596,00	25 954,39	15 708,48		158 841,91	
01	DESPESAS CORRENTES						
01.01	DESPESAS COM O PESSOAL:	108 450,00	2 341,42	2 441,42		108 350,00	
01.01.01	Remunerações certas e permanentes:	75 300,00	800,00	800,00		75 300,00	
01.01.01.04	Pessoal dos quadros - Regime de contrato indiv. trabalho	59 100,00	0,00	800,00		58 300,00	
01.01.01.04.01	Pessoal em funções	58 300,00	0,00	0,00		58 300,00	
01.01.01.04.04	Recrutamento de Pessoal para novos postos de trabalho	800,00	0,00	800,00		0,00	
01.01.13	Subsídio de refeição	6 200,00	800,00	0,00		7 000,00	
01.01.13.01	Pessoal dos quadros	6 200,00	800,00	0,00		7 000,00	
01.01.14	Subsídios de férias e de Natal	9 800,00	0,00	0,00		9 800,00	
01.01.14.01	Pessoal dos quadros	9 800,00	0,00	0,00		9 800,00	
01.01.15	Remunerações por doença e maternidade/paternidade	200,00	0,00	0,00		200,00	
01.02	Abonos variáveis ou eventuais:	7 100,00	0,00	0,00		7 100,00	
01.02.02	Horas extraordinárias	5 000,00	0,00	0,00		5 000,00	
01.02.05	Abono para falhas	2 100,00	0,00	0,00		2 100,00	
01.03	Segurança social:	26 050,00	1 541,42	- 641,42		25 950,00	
01.03.01	Encargos com a saúde	1 700,00	0,00	0,00		1 700,00	
01.03.01.01	ACSS - Retenções no âmbito do SNS	1 700,00	0,00	0,00		1 700,00	
01.03.03	Subsídio familiar a crianças e jovens	1 450,00	0,00	641,42		808,58	
01.03.05	Contribuições para a segurança social	20 900,00	1 541,42	0,00		22 441,42	
01.03.05.01	Assistência na doença dos funcionários públicos (ADSE)	3 500,00	0,00	0,00		3 500,00	



União das Freguesias de
Sé, Santa Maria e Meixedo

Concelho de Bragança
NIF: 510.840.019

Pág. n.º 5

[Handwritten signatures and initials in blue ink]

Modificações do orçamento - Despesa - 2017 - 1 Alteração - 2 Revisões

Código (1)	Descrição (2)	Despesa					Observações (8)
		Dotações iniciais (3)	Modificações orçamentais		Reposições abatidas aos pagamentos (6)	Dotações corrigidas (7) = (3) + (4) - (5) + (6)	
			Inscrições/ reforços (4)	Diminuições/ anulações (5)			
01.03.05.02	RCTFP	17 400,00	1 541,42	0,00		18 941,42	
01.03.05.02.01	Caixa Geral de Aposentações	15 100,00	0,00	0,00		15 100,00	
01.03.05.02.02	Segurança social - Regime geral	2 300,00	1 541,42	0,00		3 841,42	
01.03.09	Seguros	2 000,00	0,00	0,00		2 000,00	
01.03.09.01	Seguros de acidentes trabalho e doenças profissionais	2 000,00	0,00	1 000,00		1 000,00	
02	AQUISIÇÃO DE BENS E SERVIÇOS:	38 296,00	23 612,97	12 867,06		49 041,91	
02.01	Aquisição de bens:	2 506,00	0,00	500,00		2 006,00	
02.01.04	Limpeza e higiene	1 000,00	0,00	500,00		500,00	
02.01.08	Material de escritório	1 306,00	0,00	0,00		1 306,00	
02.01.18	Livros e documentação técnica	100,00	0,00	0,00		100,00	
02.01.21	Outros bens	100,00	0,00	0,00		100,00	
02.01.21.99	Outros	100,00	0,00	0,00		100,00	
02.02	Aquisição de serviços:	35 790,00	23 612,97	12 367,06		47 035,91	
02.02.01	Encargos das instalações	17 500,00	3 000,00	1 800,00		18 700,00	
02.02.01.01	Água	2 000,00	0,00	0,00		2 000,00	
02.02.01.02	Eletricidade	12 500,00	3 000,00	0,00		15 500,00	
02.02.01.03	Condomínio Fórum Sé	3 000,00	0,00	1 800,00		1 200,00	
02.02.09	Comunicações	3 300,00	0,00	300,00		3 000,00	
02.02.09.01	Comunicações Móveis	550,00	0,00	300,00		250,00	
02.02.09.02	Comunicações Fixas	2 300,00	0,00	0,00		2 300,00	
02.02.09.03	Gastos Postais, avanças, apartado e similares	450,00	0,00	0,00		450,00	
02.02.13	Deslocações e estadas	100,00	900,00	0,00		1 000,00	



União das Freguesias de
Sé, Santa Maria e Meixedo

Concelho de Bragança
NIF: 510.840.019

Pág. n.º 6

Modificações do orçamento - Despesa - 2017 - 1 Alteração - 2 Revisões

Código	Classificação económica	Descrição	Despesa				Observações	
			Dotações iniciais	Modificações orçamentais		Reposições abatidas aos pagamentos		Dotações corrigidas
				Inscrições/ reforços	Diminuições/ anulações			
(1)	(2)	(3)	(4)	(5)	(6)	(8)		
02.02.14		Estudos, pareceres, projetos e consultadoria	4 000,00	9 000,00	0,00		13 000,00	
02.02.15		Formação	400,00	1 002,97	1 000,00		402,97	
02.02.17		Publicidade	100,00	500,00	0,00		600,00	
02.02.20		Outros trabalhos especializados	6 000,00	4 000,00	7 100,00		2 900,00	
02.02.22		Serviços de saúde	500,00	0,00	0,00		500,00	
02.02.24		Encargos de cobrança de receitas	600,00	0,00	500,00		100,00	
02.02.25		Outros serviços	3 290,00	5 210,00	1 667,06		6 832,94	
02.02.25.01		Limpeza das instalações	2 790,00	210,00	0,00		3 000,00	
02.02.25.03		Outros Serviços	500,00	5 000,00	1 667,06		3 832,94	
03		JUROS E OUTROS ENCARGOS:	300,00	0,00	0,00		300,00	
03.06		Outros encargos financeiros	300,00	0,00	0,00		300,00	
03.06.01		Outros encargos financeiros	300,00	0,00	0,00		300,00	
06		OUTRAS DESPESAS CORRENTES:	1 550,00	0,00	400,00		1 150,00	
06.02		Diversas:	1 550,00	0,00	400,00		1 150,00	
06.02.01		Impostos e taxas	1 500,00	0,00	400,00		1 100,00	
06.02.01.01		I.M.I	1 500,00	0,00	400,00		1 100,00	
06.02.03		Outras	50,00	0,00	0,00		50,00	
06.02.03.04		Serviços bancários	50,00	0,00	0,00		50,00	
		TOTAL DAS DESPESAS CORRENTES DO ÓRGÃO 02	148 596,00	25 954,39	15 708,48		158 841,91	

Unidade: Euros



União das Freguesias de
Sé, Santa Maria e Meixedo
Concelho de Bragança
NIF: 510.840.019

Pág. n.º 8

9
Revisões
Unidade: Euros

Modificações do orçamento - Despesa - 2017 - 1 Alteração - 2 Revisões

Código	Classificação económica	Descrição (2)	Despesa				Observações (8)
			Dotações iniciais (3)	Modificações orçamentais Inscrições/ reforços (4)	Diminuições/ anulações (5)	Reposições abatidas aos pagamentos (6)	
02.02.16		Seminários, exposições e similares	100,00	0,00	0,00		100,00
02.02.17		Publicidade	1 000,00	0,00	500,00		500,00
02.02.20		Outros trabalhos especializados	1 500,00	0,00	1 000,00		500,00
02.02.25		Outros serviços	3 100,00	0,00	0,00		3 100,00
02.02.25.02		Viagens Culturais	100,00	0,00	0,00		100,00
02.02.25.03		Outros Serviços	3 000,00	0,00	0,00		3 000,00
04		TRANSFERÊNCIAS CORRENTES:	45 000,00	75 667,06	0,00		120 667,06
04.07		Instituições sem fins lucrativos:	29 000,00	37 500,00	0,00		66 500,00
04.07.01		Instituições sem fins lucrativos	29 000,00	37 500,00	0,00		66 500,00
04.07.01.01		Associações Culturais, desportivas, ambientais	20 000,00	32 500,00	0,00		52 500,00
04.07.01.02		Escolas do 1. ciclo do ensino básico e pré-escolar	9 000,00	5 000,00	0,00		14 000,00
04.08		Famílias:	16 000,00	38 167,06	0,00		54 167,06
04.08.02		Outras	16 000,00	38 167,06	0,00		54 167,06
04.08.02.01		Contratos Emprego Inserção-IEFF	16 000,00	38 167,06	0,00		54 167,06
		TOTAL DAS DESPESAS CORRENTES DO ÓRGÃO 03	81 172,00	92 267,06	6 600,00		166 839,06
		DESPESAS DE CAPITAL					
08		TRANSFERÊNCIAS DE CAPITAL:	19 400,00	37 000,00	0,00		56 400,00
08.07		Instituições sem fins lucrativos:	9 400,00	0,00	0,00		9 400,00
08.07.01		Instituições sem fins lucrativos	9 400,00	0,00	0,00		9 400,00



**União das Freguesias de
Sé, Santa Maria e Meixedo**

Concelho de Bragança
NIF: 510.840.019

Rever
Rever
Rever
Rever
Rever
Rever

Modificações do orçamento = Despesa - 2017 = 1 Alteração - 2 Revisões

Unidade: Euros

Código	Classificação económica	Descrição (2)	Despesa					Observações (8)
			Dotações iniciais (3)	Modificações orçamentais		Reposições abatidas aos pagamentos (6)	Dotações corrigidas (7) = (3) + (4) - (5) + (6)	
				Inscrições/ reforços (4)	Diminuições/ amulações (5)			
08.08	Famílias:		10 000,00		0,00		47 000,00	
08.08.02	Outras		10 000,00	37 000,00	0,00		47 000,00	
11	OUTRAS DESPESAS DE CAPITAL:		0,00	10 500,00	0,00		10 500,00	
11.02	Diversas:		0,00	10 500,00	0,00		10 500,00	
11.02.99	Outras		0,00	10 500,00	0,00		10 500,00	
	TOTAL DAS DESPESAS DE CAPITAL DO ÓRGÃO 03		19 400,00	47 500,00	0,00		66 900,00	



União das Freguesias de
Sé, Santa Maria e Meixedo
Concelho de Bragança
NIF: 510.840.019

Handwritten signatures and initials:
 Rui
 J. Dias
 N.º
 [Signature]
 Unidade: Euros

Modificações do orçamento - Despesa - 2017 - 1 Alteração - 2 Revisões

Código (1)	Descrição (2)	Despesa				Observações (8)
		Dotações iniciais (3)	Modificações orçamentais		Reposições abatidas aos pagamentos (6)	
			Inscrições/ reforços (4)	Diminuições/ anulações (5)		
04	Património	154 590,00	76 590,00	48 545,35	182 634,65	
	DESPESAS CORRENTES					
02	AQUISIÇÃO DE BENS E SERVIÇOS:	26 840,00	2 840,00	9 600,00	20 080,00	
02.01	Aquisição de bens:	10 700,00	500,00	3 500,00	7 700,00	
02.01.02	Combustíveis e lubrificantes	8 900,00	0,00	3 000,00	5 900,00	
02.01.02.01	Gasolina	500,00	0,00	0,00	500,00	
02.01.02.02	GasÓleo	8 300,00	0,00	3 000,00	5 300,00	
02.01.02.99	Outros	100,00	0,00	0,00	100,00	
02.01.09	Produtos químicos e farmacéuticos	250,00	0,00	0,00	250,00	
02.01.12	Material de transporte-Peças	50,00	0,00	0,00	50,00	
02.01.17	Ferramentas e utensílios	500,00	500,00	0,00	1 000,00	
02.01.21	Outros bens	1 000,00	0,00	500,00	500,00	
02.01.21.99	Outros	1 000,00	0,00	500,00	500,00	
02.02	Aquisição de serviços:	16 140,00	2 340,00	6 100,00	12 380,00	
02.02.02	Limpeza e higiene	90,00	100,00	0,00	190,00	
02.02.03	Conservação de bens	3 350,00	1 440,00	0,00	4 790,00	
02.02.12	Seguros	2 400,00	800,00	0,00	3 200,00	
02.02.12.01	Bens móveis	1 800,00	0,00	0,00	1 800,00	
02.02.12.02	Bens imóveis	600,00	800,00	0,00	1 400,00	
02.02.14	Estudos, pareceres, projetos e consultadoria	3 000,00	0,00	3 000,00	0,00	
02.02.19	Assistência técnica	5 500,00	0,00	2 400,00	3 100,00	



União das Freguesias de
Sé, Santa Maria e Meixedo

Concelho de Bragança
NIF: 510.840.019

Pág. n.º 11

Rev
Dus
IB
IB
IB

Modificações do orçamento - Despesa - 2017 - 1. Alteração - 2 Revisões

Unidade: Euros

Código	Classificação económica	Descrição	Despesa					Observações
			Dotações iniciais (3)	Modificações orçamentais		Reposições abatidas aos pagamentos (6)	Dotações corrigidas (7) = (3) + (4) - (5) + (6)	
				Inscrições/reforços (4)	Diminuições/anulações (5)			
(1)	(2)	(3)	(4)	(5)	(6)	(7)	(8)	
02.02.20		Outros trabalhos especializados	800,00	0,00	300,00		500,00	
02.02.25		Outros serviços	1 000,00	0,00	400,00		600,00	
02.02.25.03		Outros Serviços	1 000,00	0,00	400,00		600,00	
		TOTAL DAS DESPESAS CORRENTES DO ÓRGÃO 04	26 840,00	2 840,00	9 600,00		20 080,00	
		DESPESAS DE CAPITAL						
07		AQUISIÇÃO DE BENS DE CAPITAL:						
07.01		Investimentos:						
07.01.03		Edifícios	127 750,00	73 750,00	38 945,35		162 554,65	
07.01.03.01		Instalações de serviços	127 750,00	73 750,00	38 945,35		162 554,65	
07.01.03.02		Instalações desportivas e recreativas	28 000,00	25 000,00	0,00		53 000,00	
07.01.03.07		Outros	7 000,00	0,00	0,00		7 000,00	
07.01.04		Construções diversas	1 000,00	0,00	0,00		1 000,00	
07.01.04.01		Viadutos, arruamentos e obras complementares	20 000,00	25 000,00	0,00		45 000,00	
07.01.04.05		Parques e jardins	73 250,00	48 750,00	38 945,35		83 054,65	
07.01.04.06		Instalações desportivas e recreativas	70 000,00	48 750,00	38 945,35		79 804,65	
07.01.04.07		Captação e distribuição de água	250,00	0,00	0,00		250,00	
07.01.04.08		Viação rural	250,00	0,00	0,00		250,00	
07.01.04.09		Sinalização e trânsito	250,00	0,00	0,00		250,00	
07.01.04.12		Cemitérios	1 000,00	0,00	0,00		1 000,00	
07.01.04.13		Outros	1 000,00	0,00	0,00		1 000,00	



União das Freguesias de
Sé, Santa Maria e Meixedo

Concelho de Bragança
NIF: 510.840.019

Modificações do orçamento - Despesa - 2017 - 1 Alteração - 2 Revisões

Unidade: Euros

Código	Classificação económica	Descrição	Despesa				Observações
			Dotações iniciais (3)	Modificações orçamentais	Reposições abatidas aos pagamentos (6)	Dotações corrigidas	
(1)	(2)		Inscrições/ reforços (4)	Diminuições/ anulações (5)	(7) = (3)+(4) - (5)+(6)	(8)	
07.01.06		Material de transporte	5 000,00	0,00		5 000,00	
07.01.06.02		Outro	5 000,00	0,00		5 000,00	
07.01.06.02.02		Reparação de Equipamento de Transporte	5 000,00	0,00		5 000,00	
07.01.07		Equipamento de informática	5 000,00	0,00		5 000,00	
07.01.08		Software informático	7 500,00	0,00		7 500,00	
07.01.09		Equipamento administrativo	4 000,00	0,00		4 000,00	
07.01.10		Equipamento básico	250,00	0,00		250,00	
07.01.10.02		Outro	250,00	0,00		250,00	
07.01.11		Ferramentas e utensílios	2 500,00	0,00		2 500,00	
07.01.13		Investimentos incorpóreos	750,00	0,00		750,00	
07.01.15		Outros investimentos	1 500,00	0,00		1 500,00	
		TOTAL DAS DESPESAS DE CAPITAL DO ÓRGÃO 04	127 750,00	38 945,35		162 554,65	
		Total	467 713,00	74 553,83		638 120,62	

Em 5 de Abril de 2018
Delegado de Finanças

Em 13 de Abril de 2018
Presidente do Conselho

Rua Abílio Beça, nº 16 - Sé, Santa Maria e Meixedo - 5300-011 BRAGANÇA * Tel.: 273 322 181/273 329 451
 Email: geral@ufssmm.pt URL: www.ufssmm.pt Software:www.modulec.pt

Sandra Maria Afonso da Silva
 Nuno Luís Rodrigues Gonçalves
 Ana Maria Fernandes Pires Pereira
 Augusto Carlos
 António Carlos
 António Carlos



**União das Freguesias de
Sé, Santa Maria e Meixedo**

Concelho de Bragança
NIF: 510.840.019

Pág. n.º 1

[Handwritten signatures and initials]
Unidade: Euros

Modificação do Plano Plurianual de Investimentos - 2017 - 2 Revisões

Objetivo	Código da classificação económica	N.º proj. ou ação	Designação do programa e projeto/ação	Responsável	Datas	Despesas							Modificação (+/-)				
						2017				Anos seguintes							
						Total	Financiamento definido	Financiamento não definido	2018	2019	2020	Outros					
					Início	Fim	Dotação inicial (a+c+e)	Dot. Cor-rígida (b+d+f)	Dotação inicial (c)	Dot. Cor-rígida (d)	Dot. Cor-rígida (f)	2018	2019	2020	Outros		
01			FUNÇÕES GERAIS				1 750	1 750	1 750	1 750	0	0	0	0	0	0	
01.01			SERVIÇOS GERAIS DE ADMINISTRAÇÃO PÚBLICA														
01.01.01			Administração geral				49 500	74 500	49 500	74 500	0	0	0	0	0	0	25 000
01.01.01.01	04/07.01.07	01/15	Equipamento Informático	UFSSMM	01/15	10/17	5 000	5 000	5 000	5 000	0	0	0	0	0	0	0
01.01.01.02	04/07.01.08	02/15	Aquisição e atualização de software Informático	UFSSMM	01/15	10/17	7 500	7 500	7 500	7 500	0	0	0	0	0	0	0
01.01.01.03	04/07.01.09	03/15	Equipamento Administrativo/Desenvolvimento de herdática	UFSSMM	01/15	10/17	1 750	1 750	1 750	1 750	0	0	0	0	0	0	0
01.01.01.04	04/07.01.09	04/15	Aquisição de Cunchos	UFSSMM	01/15	10/17	3 000	3 000	3 000	3 000	0	0	0	0	0	0	0
01.01.01.05	04/07.01.10.02	05/15	Aquisição de equipamento básico	UFSSMM	01/15	10/17	250	250	250	250	0	0	0	0	0	0	0
01.01.01.06	04/0701060202	06/15	Reparação de equipamentos de Transporte	UFSSMM	01/15	10/17	5 000	5 000	5 000	5 000	0	0	0	0	0	0	0
01.01.01.07	04/07.01.03.01	07/15	Intervenção nas instalações de serviços	UFSSMM	01/15	10/17	7 000	7 000	7 000	7 000	0	0	0	0	0	0	0
01.01.01.08	04/07.01.03.07	01/16	Intervenções em edifícios	UFSSMM	07/16	10/17	1 000	26 000	1 000	26 000	0	0	0	0	0	0	25 000
01.01.01.09	04/07.01.03.07	06/16	Reabilitação de coberturas e fachadas	UFSSMM	09/16	10/17	14 000	14 000	14 000	14 000	0	0	0	0	0	0	0



União das Freguesias de
Sé, Santa Maria e Meixedo

Concelho de Bragança
NIF: 510.840.019

Pág. n.º 2

Paulo
10
[Signature]

Modificação do Plano Plurianual de Investimentos - 2017 - 2 Revisões

Unidade: Euros

Objetivo	Código da classificação económica	N.º proj. ou ação	Designação do programa e projeto/ação	Responsável	Datas	Despesas										Modificação (+/-)	
						2017					Anos seguintes						
						Total	Financiamento definido	Financiamento não definido	2018	2019	2020	Outros					
	01.01.01.10	04/07.01.03.07	Melhorias habitacionais	UFSSMM	Início: 09/16 Fim: 12/16	Dotação inicial (a=c+e): 5 000	Dot. Cor-rígida (b=d+f): 5 000	Dot. Cor-rígida inicial (c): 5 000	Dot. Cor-rígida inicial (d): 5 000	Dot. Cor-rígida inicial (e): 0	Dot. Cor-rígida (f): 0	0	0	0	0	0	0
			TOTAL DO PROGRAMA 01.01			49 500	74 500	49 500	74 500	0	0	0	0	0	0	0	25 000
			TOTAL DO OBJECTIVO 01			49 500	74 500	49 500	74 500	0	0	0	0	0	0	0	25 000
02			FUNÇÕES SOCIAIS														
02.04			HABITAÇÃO E SERVIÇOS COLETIVOS														
02.04.04	04/07.01.04.07	08/15	Abastecimento de água	UFSSM	01/15 10/17	250	250	250	250	0	0	0	0	0	0	0	0
02.04.06			Proteção do meio ambiente e conservação da natureza			4 750	4 750	4 750	4 750	0	0	0	0	0	0	0	0
02.04.06.01	04/07.01.04.05	02/16	Parques e jardins	UFSSMM	07/16 10/17	250	250	250	250	0	0	0	0	0	0	0	0
02.04.06.02	04/07.01.04.12	05/16	Intervenções no cemitério	UFSSMM	07/16 10/17	1 000	1 000	1 000	1 000	0	0	0	0	0	0	0	0
02.04.06.09	04/07.01.04.13	09/15	Diversas	UFSSMM	01/15 10/17	1 000	1 000	1 000	1 000	0	0	0	0	0	0	0	0
02.04.06.10	04/07.01.11	10/15	Ferramentas e Utensílios	UFSSMM	01/15 10/17	2 500	2 500	2 500	2 500	0	0	0	0	0	0	0	0
			TOTAL DO PROGRAMA 02.04			5 000	5 000	5 000	5 000	0	0	0	0	0	0	0	0
02.05			SERVIÇOS CULTURAIS, RECREATIVOS E RELIGIOSOS														



União das Freguesias de
Sé, Santa Maria e Meixedo

Concelho de Bragança
NIF: 510.840.019

Pág. n.º 3

[Handwritten signatures and initials in blue ink]

Modificação do Plano Plurianual de Investimentos - 2017 - 2 Revisões

Unidade: Euros

Objetivo	Código da classificação económica	N.º proj. ou ação	Designação do programa e projeto/ação	Responsável	Datas		Despesas						Modificação (+/-) (g=d-c)				
					Início	Fim	2017			Anos seguintes							
							Total	Financiamento definido	Financiamento não definido	2018	2019	2020		Outros			
							Dotação inicial (a=c+e)	Dot. Cor-rígida (b+d+f)	Dotação inicial (c)	Dot. Cor-rígida (d)	Dot. Cor-rígida inicial (e)	Dot. Cor-rígida (f)					
02.05.01			Cultura				1 500	1 500	1 500	1 500	0	0	0	0	0	0	0
02.05.01.11	04/07.01.15	11/15	Apoio na Publicação de Livros e obras discográficas	UFSSMM	01/15	10/17	1 500	1 500	1 500	1 500	0	0	0	0	0	0	0
02.05.02			Desporto, recreio e lazer				1 250	1 250	1 250	1 250	0	0	0	0	0	0	0
02.05.02.12	04/07.01.03.02	12/15	Adaptação de instalações desportivas	UFSSMM	01/15	10/17	1 250	1 250	1 250	1 250	0	0	0	0	0	0	0
			TOTAL DO PROGRAMA 02.05				2 750	2 750	2 750	2 750	0	0	0	0	0	0	0
			TOTAL DO OBJECTIVO 02				7 750	7 750	7 750	7 750	0	0	0	0	0	0	0
03			FUNÇÕES ECONÓMICAS														
03.03			TRANSPORTES E COMUNICAÇÕES														
03.03.01			Transportes rodoviários				70 500	80 305	70 500	80 305	0	0	0	0	0	0	9 805
03.03.01.01	04/07.01.04.09	04/16	Sinalização e Trânsito	UFSSMM	07/16	10/17	250	250	250	250	0	0	0	0	0	0	0
03.03.01.13	04/07.01.04.01	13/15	Qualificação Urbana	UFSSMM	01/15	10/17	70 000	79 805	70 000	79 805	0	0	0	0	0	0	9 805
03.03.01.14	04/07.01.04.08	03/16	Qualificação Rural	UFSSMM	07/16	10/17	250	250	250	250	0	0	0	0	0	0	0
			TOTAL DO PROGRAMA 03.03				70 500	80 305	70 500	80 305	0	0	0	0	0	0	9 805



**União das Freguesias de
Sé, Santa Maria e Méxido**

Concelho de Bragança
NIF: 510.840.019

Modificação do Plano Plurianual de Investimentos - 2017 - 2 Revisões

Unidade: Euros

Objetivo	Código da classificação económica	N.º proj. ou ação	Designação do programa e projeto/ação	Responsável	Datas		Despesas						Modificação (+/-)				
					Início	Fim	2017			Anos seguintes							
							Total	Financiamento definido	Financiamento não definido	2018	2019	2020		Outros			
							Dotação inicial rígida (a+c+e)	Dot. Cor. inicial rígida (c)	Dot. Cor. inicial rígida (d)	Dotação inicial rígida (e)	Dot. Cor. rígida (f)	2018	2019	2020	Outros	(g=d-c)	
			TOTAL DO OBJECTIVO 03				70 500	80 305	70 500	80 305	0	0	0	0	0	0	9 805
			TOTAL GERAL				127 750	162 555	127 750	162 555	0	0	0	0	0	0	34 805

Órgão Executivo de 2018
Em 5 de abril
Teresa Fernandes

Órgão Deliberativo de 10
Em 13 de abril
Georgette Almeida

Georgette Almeida
Fulva nois vilcus

Sandra Maria Afonso da Silva
Nuno Luis Rodrigues Gonçalves
Ama Floria Fernandes Pires Pereira
José Carlos

UNIÃO DAS FREGUESIAS DE SÉ, SANTA MARIA E MEIXEDO

CONTA-CORRENTE DA DESPESA

Classificação Orçamental		Designação da Rubrica		R/A +/-	Montante	Dotação Orçamental	
Orgânica	Económica	Associações Culturais, desportivas, ambientais		R			
03	04.07.01.01			R	20 000,00	20 000,00	20 000,00
				R	+	12 500,00	52 500,00

Data: DE 01/01/2017 ATÉ 31/12/2017

Data	Tipo N°	Alt./Rev.	Cabimentação	Saldo Cabim.	Compromisso	Saldo Compr.	Realização	Saldo Real.	Liquidação	Saldo Liq.	Pagamento	Saldo Pag.
Saldo Anterior:												
			0,00	20 000,00	0,00	20 000,00	0,00	20 000,00	0,00	20 000,00	0,00	20 000,00
30/01/2017	Cab. 99	0,00	300,00	19 700,00	300,00	19 700,00	0,00	20 000,00	0,00	20 000,00	0,00	20 000,00
30/01/2017	Cab. 102	0,00	246,00	19 454,00	246,00	19 454,00	0,00	20 000,00	0,00	20 000,00	0,00	20 000,00
31/01/2017	D.E. 2158	0,00	0,00	19 454,00	0,00	19 454,00	246,00	19 754,00	0,00	20 000,00	0,00	20 000,00
01/02/2017	Cab. 163	0,00	1 584,00	17 870,00	1 584,00	17 870,00	0,00	19 754,00	0,00	20 000,00	0,00	20 000,00
01/02/2017	Cab. 164	0,00	1 060,26	16 809,74	1 060,26	16 809,74	0,00	19 754,00	0,00	20 000,00	0,00	20 000,00
01/02/2017	D.E. 2156	0,00	0,00	16 809,74	0,00	16 809,74	300,00	19 454,00	0,00	20 000,00	0,00	20 000,00
16/02/2017	OP 118	0,00	0,00	16 809,74	0,00	16 809,74	0,00	19 454,00	0,00	20 000,00	300,00	19 700,00
17/02/2017	OP 133	0,00	0,00	16 809,74	0,00	16 809,74	0,00	19 454,00	0,00	20 000,00	246,00	19 454,00
21/02/2017	D.E. 2220	0,00	0,00	16 809,74	0,00	16 809,74	1 584,00	17 870,00	0,00	19 454,00	0,00	19 454,00
21/02/2017	D.E. 2221	0,00	0,00	16 809,74	0,00	16 809,74	1 060,26	16 809,74	0,00	19 454,00	0,00	19 454,00
21/02/2017	OP 138	0,00	0,00	16 809,74	0,00	16 809,74	0,00	16 809,74	1 584,00	17 870,00	1 584,00	17 870,00
21/02/2017	OP 139	0,00	0,00	16 809,74	0,00	16 809,74	0,00	16 809,74	1 060,26	16 809,74	1 060,26	16 809,74
27/02/2017	Cab. 277	0,00	2 561,62	14 248,12	2 561,62	14 248,12	0,00	16 809,74	0,00	16 809,74	0,00	16 809,74
27/02/2017	Cab. 277	0,00	1 249,97	12 998,15	1 249,97	12 998,15	0,00	16 809,74	0,00	16 809,74	0,00	16 809,74
27/02/2017	Cab. 277	0,00	688,41	12 309,74	688,41	12 309,74	0,00	16 809,74	0,00	16 809,74	0,00	16 809,74
27/02/2017	Cab. 279	0,00	61,95	12 247,79	61,95	12 247,79	0,00	16 809,74	0,00	16 809,74	0,00	16 809,74
21/03/2017	Cab. 308	0,00	73,77	12 174,02	73,77	12 174,02	0,00	16 809,74	0,00	16 809,74	0,00	16 809,74
21/03/2017	D.E. 2319	0,00	0,00	12 174,02	0,00	12 174,02	2 561,62	14 248,12	0,00	16 809,74	0,00	16 809,74
21/03/2017	D.E. 2319	0,00	0,00	12 174,02	0,00	12 174,02	1 249,97	12 998,15	0,00	16 809,74	0,00	16 809,74
21/03/2017	D.E. 2319	0,00	0,00	12 174,02	0,00	12 174,02	1 249,97	12 998,15	0,00	16 809,74	0,00	16 809,74
21/03/2017	OP 246	0,00	0,00	12 174,02	0,00	12 174,02	688,41	12 309,74	0,00	16 809,74	0,00	16 809,74
21/03/2017	OP 246	0,00	0,00	12 174,02	0,00	12 174,02	0,00	12 309,74	2 561,62	14 248,12	2 561,62	14 248,12
21/03/2017	OP 246	0,00	0,00	12 174,02	0,00	12 174,02	0,00	12 309,74	1 249,97	12 998,15	1 249,97	12 998,15
22/03/2017	Cab. 317	0,00	100,00	12 074,02	100,00	12 074,02	0,00	12 309,74	688,41	12 309,74	688,41	12 309,74
A transportar:			7 925,98	12 074,02	7 925,98	12 074,02	7 690,26	12 309,74	7 690,26	12 309,74	7 690,26	12 309,74

Rev
 Des

UNIÃO DAS FREGUESIAS DE SÉ, SANTA MARIA E MEIXEDO

CONTA-CORRENTE DA DESPESA

Ano	Pág. n°
2017	2

Revis
Sus
NG
de
Luiz

Classificação Orçamental		Designação da Rubrica	R/A +/-	Montante	Dotação Orçamental
Orgânica	Económica	Associações Culturais, desportivas, ambientais	R +	20 000,00	20 000,00
03	04.07.01.01		R +	12 500,00	52 500,00

Data: DE 01/01/2017 ATÉ 31/12/2017

Data	Tipo N°	Alt./Rev.	Cabimentação	Saldo Cabim.	Compromisso	Saldo Compr.	Realização	Saldo Real.	Liquidação	Saldo Liq.	Pagamento	Saldo Pag.
Transporte:												
			7 925,98	12 074,02	7 925,98	12 074,02	7 690,26	12 309,74	7 690,26	12 309,74	7 690,26	12 309,74
22/03/2017	Cab. 318	0,00	5 000,00	7 074,02	5 000,00	7 074,02	0,00	12 309,74	0,00	12 309,74	0,00	12 309,74
22/03/2017	Cab. 329	0,00	202,20	6 871,82	202,20	6 871,82	0,00	12 309,74	0,00	12 309,74	0,00	12 309,74
22/03/2017	Cab. 337	0,00	700,00	6 171,82	700,00	6 171,82	0,00	12 309,74	0,00	12 309,74	0,00	12 309,74
22/03/2017	Cab. 375	0,00	100,00	6 071,82	100,00	6 071,82	0,00	12 309,74	0,00	12 309,74	0,00	12 309,74
22/03/2017	D.E. 2321	0,00	0,00	6 071,82	0,00	6 071,82	61,95	12 247,79	0,00	12 309,74	0,00	12 309,74
22/03/2017	D.E. 2331	0,00	0,00	6 071,82	0,00	6 071,82	73,77	12 174,02	0,00	12 309,74	0,00	12 309,74
23/03/2017	OP 282	0,00	0,00	6 071,82	0,00	6 071,82	0,00	12 174,02	61,95	12 247,79	61,95	12 247,79
23/03/2017	OP 282	0,00	0,00	6 071,82	0,00	6 071,82	0,00	12 174,02	73,77	12 174,02	73,77	12 174,02
27/03/2017	D.E. 2339	0,00	0,00	6 071,82	0,00	6 071,82	100,00	12 074,02	0,00	12 174,02	0,00	12 174,02
27/03/2017	D.E. 2340	0,00	0,00	6 071,82	0,00	6 071,82	5 000,00	7 074,02	0,00	12 174,02	0,00	12 174,02
27/03/2017	OP 285	0,00	0,00	6 071,82	0,00	6 071,82	0,00	7 074,02	5 000,00	7 174,02	5 000,00	7 174,02
28/03/2017	D.E. 2359	0,00	0,00	6 071,82	0,00	6 071,82	700,00	6 374,02	0,00	7 174,02	0,00	7 174,02
29/03/2017	D.E. 2351	0,00	0,00	6 071,82	0,00	6 071,82	202,20	6 171,82	0,00	7 174,02	0,00	7 174,02
31/03/2017	D.E. 2396	0,00	0,00	6 071,82	0,00	6 071,82	100,00	6 071,82	0,00	7 174,02	0,00	7 174,02
31/03/2017	OP 302	0,00	0,00	6 071,82	0,00	6 071,82	0,00	6 071,82	0,00	7 174,02	0,00	7 174,02
03/04/2017	Cab. 421	0,00	202,20	5 869,62	202,20	5 869,62	0,00	6 071,82	700,00	6 474,02	700,00	6 474,02
06/04/2017	OP 320	0,00	0,00	5 869,62	0,00	5 869,62	0,00	6 071,82	0,00	6 474,02	0,00	6 474,02
06/04/2017	OP 326	0,00	0,00	5 869,62	0,00	5 869,62	0,00	6 071,82	0,00	6 474,02	0,00	6 474,02
11/04/2017	OP 338	0,00	0,00	5 869,62	0,00	5 869,62	0,00	6 071,82	100,00	6 374,02	100,00	6 374,02
21/04/2017	Cab. 423	0,00	202,20	6 071,82	202,20	6 071,82	0,00	6 071,82	202,20	6 171,82	202,20	6 171,82
21/04/2017	Cab. 455	0,00	100,00	5 971,82	100,00	5 971,82	0,00	6 071,82	0,00	6 071,82	0,00	6 071,82
21/04/2017	Cab. 458	0,00	300,00	5 671,82	300,00	5 671,82	0,00	6 071,82	0,00	6 071,82	0,00	6 071,82
21/04/2017	Cab. 492	0,00	300,00	5 371,82	300,00	5 371,82	0,00	6 071,82	0,00	6 071,82	0,00	6 071,82
21/04/2017	Cab. 494	0,00	844,97	4 526,85	844,97	4 526,85	0,00	6 071,82	0,00	6 071,82	0,00	6 071,82
A transportar:			15 473,15	4 526,85	15 473,15	4 526,85	13 928,18	6 071,82	13 928,18	6 071,82	13 928,18	6 071,82

UNIÃO DAS FREGUESIAS DE SÉ, SANTA MARIA E MEIXEDO

CONTA-CORRENTE DA DESPESA

Ano	Pág. n.º
2017	3

Classificação Orçamental		Designação da Rubrica	R/A	+/-	Montante	Dotação Orçamental	
Orgânica	Económica						
03	04.07.01.01	Associações Culturais, desportivas, ambientais	R	+	20 000,00		20 000,00
			R	+	12 500,00		40 000,00
							52 500,00

Data: DE 01/01/2017 ATÉ 31/12/2017

Data	Tipo N.º	Alt./Rev.	Cabimentação	Saldo Cabim.	Compromisso	Saldo Compr.	Realização	Saldo Real.	Liquidação	Saldo Liq.	Pagamento	Saldo Pag.
Transporte:												
			15 473,15	4 526,85	15 473,15	4 526,85	13 928,18	6 071,82	13 928,18	6 071,82	13 928,18	6 071,82
21/04/2017	Cab. 494	0,00	2 359,39	2 167,46	2 359,39	2 167,46	0,00	6 071,82	0,00	6 071,82	0,00	6 071,82
21/04/2017	Cab. 494	0,00	1 132,58	1 034,88	1 132,58	1 034,88	0,00	6 071,82	0,00	6 071,82	0,00	6 071,82
21/04/2017	D.E. 2422	0,00	0,00	1 034,88	0,00	1 034,88	0,00	6 071,82	0,00	6 071,82	0,00	6 071,82
28/04/2017	R + 1	20 000,00	0,00	21 034,88	0,00	21 034,88	0,00	26 071,82	0,00	26 071,82	0,00	26 071,82
02/05/2017	Cab. 502	0,00	328,07	20 706,81	328,07	20 706,81	0,00	26 071,82	0,00	26 071,82	0,00	26 071,82
02/05/2017	Cab. 503	0,00	250,00	20 456,81	250,00	20 456,81	0,00	26 071,82	0,00	26 071,82	0,00	26 071,82
04/05/2017	D.E. 2455	0,00	0,00	20 456,81	0,00	20 456,81	100,00	25 971,82	0,00	26 071,82	0,00	26 071,82
04/05/2017	OP 419	0,00	0,00	20 456,81	0,00	20 456,81	0,00	25 971,82	100,00	25 971,82	100,00	25 971,82
05/05/2017	D.E. 2458	0,00	0,00	20 456,81	0,00	20 456,81	0,00	25 971,82	0,00	25 971,82	0,00	25 971,82
05/05/2017	OP 420	0,00	0,00	20 456,81	0,00	20 456,81	0,00	25 971,82	0,00	25 971,82	0,00	25 971,82
16/05/2017	D.E. 2492	0,00	0,00	20 456,81	0,00	20 456,81	0,00	25 971,82	0,00	25 971,82	0,00	25 971,82
16/05/2017	OP 445	0,00	0,00	20 456,81	0,00	20 456,81	0,00	25 971,82	0,00	25 971,82	0,00	25 971,82
17/05/2017	D.E. 2494	0,00	0,00	20 456,81	0,00	20 456,81	844,97	24 526,85	0,00	25 371,82	0,00	25 371,82
17/05/2017	D.E. 2494	0,00	0,00	20 456,81	0,00	20 456,81	0,00	22 167,46	0,00	25 371,82	0,00	25 371,82
17/05/2017	D.E. 2494	0,00	0,00	20 456,81	0,00	20 456,81	1 132,58	21 034,88	0,00	25 371,82	0,00	25 371,82
17/05/2017	OP 461	0,00	0,00	20 456,81	0,00	20 456,81	0,00	21 034,88	0,00	25 371,82	0,00	25 371,82
17/05/2017	OP 461	0,00	0,00	20 456,81	0,00	20 456,81	844,97	24 526,85	844,97	24 526,85	844,97	24 526,85
17/05/2017	OP 461	0,00	0,00	20 456,81	0,00	20 456,81	0,00	21 034,88	2 359,39	22 167,46	2 359,39	22 167,46
18/05/2017	D.E. 2501	0,00	0,00	20 456,81	0,00	20 456,81	0,00	21 034,88	1 132,58	21 034,88	1 132,58	21 034,88
18/05/2017	D.E. 2502	0,00	0,00	20 456,81	0,00	20 456,81	328,07	20 706,81	0,00	21 034,88	0,00	21 034,88
18/05/2017	OP 466	0,00	0,00	20 456,81	0,00	20 456,81	250,00	20 456,81	0,00	21 034,88	0,00	21 034,88
18/05/2017	OP 467	0,00	0,00	20 456,81	0,00	20 456,81	0,00	20 456,81	328,07	20 706,81	328,07	20 706,81
22/05/2017	Cab. 550	0,00	1 500,00	18 956,81	1 500,00	18 956,81	0,00	20 456,81	250,00	20 456,81	250,00	20 456,81
22/05/2017	Cab. 553	0,00	100,00	18 856,81	100,00	18 856,81	0,00	20 456,81	0,00	20 456,81	0,00	20 456,81
A transportar:			21 143,19	18 856,81	21 143,19	18 856,81	19 543,19	20 456,81	19 543,19	20 456,81	19 543,19	20 456,81

UNIÃO DAS FREGUESIAS DE SÉ, SANTA MARIA E MEIXEDO

CONTA-CORRENTE DA DESPESA

Ano	Pág. n.º
2017	4

Classificação Orçamental		Designação da Rubrica		R/A +/-	Montante	Dotação Orçamental	
Orgânica	Económica	Associações Culturais, desportivas, ambientais		R +	20 000,00	20 000,00	
03	04.07.01.01			R +	12 500,00	52 500,00	

Data: DE 01/01/2017 ATÉ 31/12/2017

Data	Tipo N.º	Alt./Rev.	Cabimentação	Saldo Cabim.	Compromisso	Saldo Compr.	Realização	Saldo Real.	Liquidação	Saldo Liq.	Pagamento	Saldo Pag.
Transporte:			21 143,19	18 856,81	21 143,19	18 856,81	19 543,19	20 456,81	19 543,19	20 456,81	19 543,19	20 456,81
22/05/2017	Cab. 566	0,00	120,00	18 736,81	120,00	18 736,81	0,00	20 456,81	0,00	20 456,81	0,00	20 456,81
22/05/2017	Cab. 585	0,00	250,00	18 486,81	250,00	18 486,81	0,00	20 456,81	0,00	20 456,81	0,00	20 456,81
22/05/2017	Cab. 591	0,00	250,00	18 236,81	250,00	18 236,81	0,00	20 456,81	0,00	20 456,81	0,00	20 456,81
22/05/2017	Cab. 592	0,00	900,00	17 336,81	900,00	17 336,81	0,00	20 456,81	0,00	20 456,81	0,00	20 456,81
22/05/2017	Cab. 607	0,00	82,90	17 253,91	82,90	17 253,91	0,00	20 456,81	0,00	20 456,81	0,00	20 456,81
26/05/2017	D.E. 2517	0,00	0,00	17 253,91	0,00	17 253,91	1 500,00	18 956,81	0,00	20 456,81	0,00	20 456,81
26/05/2017	D.E. 2520	0,00	0,00	17 253,91	0,00	17 253,91	100,00	18 856,81	0,00	20 456,81	0,00	20 456,81
26/05/2017	OP 507	0,00	0,00	17 253,91	0,00	17 253,91	0,00	18 856,81	1 500,00	18 956,81	1 500,00	18 956,81
26/05/2017	OP 509	0,00	0,00	17 253,91	0,00	17 253,91	0,00	18 856,81	100,00	18 856,81	100,00	18 856,81
30/05/2017	D.E. 2533	0,00	0,00	17 253,91	0,00	17 253,91	120,00	18 736,81	0,00	18 856,81	0,00	18 856,81
01/06/2017	Cab. 619	0,00	262,00	16 991,91	262,00	16 991,91	0,00	18 736,81	0,00	18 856,81	0,00	18 856,81
01/06/2017	Cab. 645	0,00	1 500,00	15 491,91	1 500,00	15 491,91	0,00	18 736,81	0,00	18 856,81	0,00	18 856,81
02/06/2017	D.E. 2550	0,00	0,00	15 491,91	0,00	15 491,91	250,00	18 486,81	0,00	18 856,81	0,00	18 856,81
02/06/2017	OP 553	0,00	0,00	15 491,91	0,00	15 491,91	0,00	18 486,81	250,00	18 606,81	250,00	18 606,81
06/06/2017	D.E. 2556	0,00	0,00	15 491,91	0,00	15 491,91	250,00	18 236,81	0,00	18 606,81	0,00	18 606,81
07/06/2017	D.E. 2557	0,00	0,00	15 491,91	0,00	15 491,91	900,00	17 336,81	0,00	18 606,81	0,00	18 606,81
07/06/2017	OP 558	0,00	0,00	15 491,91	0,00	15 491,91	0,00	17 336,81	900,00	17 706,81	900,00	17 706,81
07/06/2017	OP 559	0,00	0,00	15 491,91	0,00	15 491,91	0,00	17 336,81	120,00	17 586,81	120,00	17 586,81
12/06/2017	D.E. 2570	0,00	0,00	15 491,91	0,00	15 491,91	82,90	17 253,91	0,00	17 586,81	0,00	17 586,81
16/06/2017	D.E. 2584	0,00	0,00	15 491,91	0,00	15 491,91	262,00	16 991,91	0,00	17 586,81	0,00	17 586,81
19/06/2017	OP 579	0,00	0,00	15 491,91	0,00	15 491,91	0,00	16 991,91	262,00	17 324,81	262,00	17 324,81
19/06/2017	OP 588	0,00	0,00	15 491,91	0,00	15 491,91	0,00	16 991,91	82,90	17 241,91	82,90	17 241,91
19/06/2017	OP 589	0,00	0,00	15 491,91	0,00	15 491,91	0,00	16 991,91	250,00	16 991,91	250,00	16 991,91
20/06/2017	D.E. 2606	0,00	0,00	15 491,91	0,00	15 491,91	1 500,00	15 491,91	0,00	16 991,91	0,00	16 991,91
A transportar:			24 508,09	15 491,91	24 508,09	15 491,91	24 508,09	15 491,91	23 008,09	16 991,91	23 008,09	16 991,91

UNIÃO DAS FREGUESIAS DE SÉ, SANTA MARIA E MEIXEDO

CONTA-CORRENTE DA DESPESA

Ano	Pág. n°
2017	5

Classificação Orçamental		Designação da Rubrica		R/A +/-	Montante	Dotação Orçamental
Orgânica	Económica	Associações Culturais, desportivas, ambientais		R +	20 000,00	20 000,00
03	04.07.01.01			R +	12 500,00	52 500,00

Data: DE 01/01/2017 ATÉ 31/12/2017

Data	Tipo N°	Alt./Rev.	Cabimentação	Saldo Cabim.	Compromisso	Saldo Compr.	Realização	Saldo Real.	Liquidação	Saldo Liq.	Pagamento	Saldo Pag.
Transporte:			24 508,09	15 491,91	24 508,09	15 491,91	24 508,09	15 491,91	23 008,09	16 991,91	23 008,09	16 991,91
20/06/2017	OP 607	0,00	0,00	15 491,91	0,00	15 491,91	0,00	15 491,91	1 500,00	15 491,91	1 500,00	15 491,91
21/06/2017	Cab. 690	0,00	120,00	15 371,91	120,00	15 371,91	0,00	15 491,91	0,00	15 491,91	0,00	15 491,91
21/06/2017	Cab. 696	0,00	120,00	15 251,91	120,00	15 251,91	0,00	15 491,91	0,00	15 491,91	0,00	15 491,91
26/06/2017	D.E. 2626	0,00	0,00	15 251,91	0,00	15 251,91	120,00	15 371,91	0,00	15 491,91	0,00	15 491,91
27/06/2017	D.E. 2632	0,00	0,00	15 251,91	0,00	15 251,91	120,00	15 251,91	0,00	15 491,91	0,00	15 491,91
29/06/2017	Cab. 707	0,00	1 485,00	13 766,91	1 485,00	13 766,91	0,00	15 251,91	0,00	15 491,91	0,00	15 491,91
29/06/2017	Cab. 717	0,00	250,00	13 516,91	250,00	13 516,91	0,00	15 251,91	0,00	15 491,91	0,00	15 491,91
29/06/2017	Cab. 723	0,00	900,00	12 616,91	900,00	12 616,91	0,00	15 251,91	0,00	15 491,91	0,00	15 491,91
29/06/2017	Cab. 724	0,00	450,00	12 166,91	450,00	12 166,91	0,00	15 251,91	0,00	15 491,91	0,00	15 491,91
30/06/2017	D.E. 2657	0,00	0,00	12 166,91	0,00	12 166,91	0,00	15 251,91	0,00	15 491,91	0,00	15 491,91
30/06/2017	OP 673	0,00	0,00	12 166,91	0,00	12 166,91	0,00	15 251,91	120,00	15 371,91	120,00	15 371,91
01/07/2017	Cab. 738	0,00	500,00	11 666,91	500,00	11 666,91	0,00	15 251,91	0,00	15 371,91	0,00	15 371,91
01/07/2017	Cab. 742	0,00	650,00	11 016,91	650,00	11 016,91	0,00	15 251,91	0,00	15 371,91	0,00	15 371,91
01/07/2017	Cab. 744	0,00	250,00	10 766,91	250,00	10 766,91	0,00	15 251,91	0,00	15 371,91	0,00	15 371,91
01/07/2017	Cab. 757	0,00	250,00	10 516,91	250,00	10 516,91	0,00	15 251,91	0,00	15 371,91	0,00	15 371,91
03/07/2017	D.E. 2642	0,00	0,00	10 516,91	0,00	10 516,91	1 485,00	13 766,91	0,00	15 371,91	0,00	15 371,91
03/07/2017	OP 677	0,00	0,00	10 516,91	0,00	10 516,91	0,00	13 766,91	120,00	15 251,91	120,00	15 251,91
03/07/2017	OP 680	0,00	0,00	10 516,91	0,00	10 516,91	0,00	13 766,91	1 485,00	13 766,91	1 485,00	13 766,91
06/07/2017	D.E. 2658	0,00	0,00	10 516,91	0,00	10 516,91	450,00	13 316,91	0,00	13 766,91	0,00	13 766,91
12/07/2017	OP 684	0,00	0,00	10 516,91	0,00	10 516,91	250,00	13 316,91	250,00	13 516,91	250,00	13 516,91
13/07/2017	D.E. 2652	0,00	0,00	10 516,91	0,00	10 516,91	250,00	12 866,91	0,00	13 516,91	0,00	13 516,91
17/07/2017	D.E. 2694	0,00	0,00	10 516,91	0,00	10 516,91	250,00	12 016,91	0,00	13 516,91	0,00	13 516,91
18/07/2017	D.E. 2674	0,00	0,00	10 516,91	0,00	10 516,91	500,00	12 316,91	0,00	13 516,91	0,00	13 516,91
19/07/2017	D.E. 2680	0,00	0,00	10 516,91	0,00	10 516,91	250,00	12 066,91	0,00	13 516,91	0,00	13 516,91
A transportar:			29 483,09	10 516,91	29 483,09	10 516,91	27 933,09	12 066,91	26 483,09	13 516,91	26 483,09	13 516,91

Recorrido

UNIÃO DAS FREGUESIAS DE SÉ, SANTA MARIA E MEIXEDO

CONTA-CORRENTE DA DESPESA

Ano	Pág. n.º
2017	6

Classificação Orçamental		Designação da Rubrica	R/A +/-	Montante	Dotação Orçamental
Orgânica	Económica	Associações Culturais, desportivas, ambientais	R +	20 000,00	20 000,00
03	04.07.01.01		R +	12 500,00	52 500,00

Data: DE 01/01/2017 ATÉ 31/12/2017

Data	Tipo N.º	Alt./Rev.	Cabimentação	Saldo Cabim.	Compromisso	Saldo Compr.	Realização	Saldo Real.	Liquidação	Saldo Liq.	Pagamento	Saldo Pag.
Transporte:			29 483,09	10 516,91	29 483,09	10 516,91	27 933,09	12 066,91	26 483,09	13 516,91	26 483,09	13 516,91
19/07/2017	D.E. 2681	0,00	0,00	10 516,91	0,00	10 516,91	650,00	11 416,91	0,00	13 516,91	0,00	13 516,91
19/07/2017	OP 690	0,00	0,00	10 516,91	0,00	10 516,91	0,00	11 416,91	450,00	13 066,91	450,00	13 066,91
19/07/2017	OP 702	0,00	0,00	10 516,91	0,00	10 516,91	0,00	11 416,91	650,00	12 416,91	650,00	12 416,91
20/07/2017	Cab. 790	0,00	615,00	9 901,91	615,00	9 901,91	0,00	11 416,91	0,00	12 416,91	0,00	12 416,91
20/07/2017	Cab. 791	0,00	350,00	9 551,91	350,00	9 551,91	0,00	11 416,91	0,00	12 416,91	0,00	12 416,91
20/07/2017	Cab. 793	0,00	0,00	10 451,91	- 900,00	10 451,91	0,00	11 416,91	0,00	12 416,91	0,00	12 416,91
20/07/2017	Cab. 795	0,00	157,50	10 294,41	157,50	10 294,41	0,00	11 416,91	0,00	12 416,91	0,00	12 416,91
20/07/2017	Cab. 796	0,00	300,00	9 994,41	300,00	9 994,41	0,00	11 416,91	0,00	12 416,91	0,00	12 416,91
20/07/2017	Cab. 800	0,00	2 386,00	7 608,41	2 386,00	7 608,41	0,00	11 416,91	0,00	12 416,91	0,00	12 416,91
20/07/2017	OP 727	0,00	0,00	7 608,41	0,00	7 608,41	0,00	11 416,91	250,00	12 166,91	250,00	12 166,91
20/07/2017	OP 731	0,00	0,00	7 608,41	0,00	7 608,41	0,00	11 416,91	500,00	11 666,91	500,00	11 666,91
24/07/2017	D.E. 2702	0,00	0,00	7 608,41	0,00	7 608,41	615,00	10 801,91	0,00	11 666,91	0,00	11 666,91
24/07/2017	D.E. 2703	0,00	0,00	7 608,41	0,00	7 608,41	350,00	10 451,91	0,00	11 666,91	0,00	11 666,91
25/07/2017	D.E. 2706	0,00	0,00	7 608,41	0,00	7 608,41	157,50	10 294,41	0,00	11 666,91	0,00	11 666,91
25/07/2017	D.E. 2707	0,00	0,00	7 608,41	0,00	7 608,41	300,00	9 994,41	0,00	11 666,91	0,00	11 666,91
26/07/2017	OP 752	0,00	0,00	7 608,41	0,00	7 608,41	0,00	9 994,41	250,00	11 416,91	250,00	11 416,91
27/07/2017	D.E. 2711	0,00	0,00	608,41	0,00	608,41	2 386,00	7 608,41	0,00	11 416,91	0,00	11 416,91
27/07/2017	OP 753	0,00	0,00	7 608,41	0,00	7 608,41	0,00	7 608,41	2 386,00	9 030,91	2 386,00	9 030,91
27/07/2017	OP 754	0,00	0,00	7 608,41	0,00	7 608,41	0,00	7 608,41	350,00	8 680,91	350,00	8 680,91
31/07/2017	OP 759	0,00	0,00	7 608,41	0,00	7 608,41	0,00	7 608,41	300,00	8 380,91	300,00	8 380,91
31/07/2017	OP 760	0,00	0,00	7 608,41	0,00	7 608,41	0,00	7 608,41	615,00	7 765,91	615,00	7 765,91
01/08/2017	Cab. 825	0,00	141,45	7 466,96	141,45	7 466,96	0,00	7 608,41	0,00	7 765,91	0,00	7 765,91
01/08/2017	Cab. 826	0,00	5 000,00	2 466,96	5 000,00	2 466,96	0,00	7 608,41	0,00	7 765,91	0,00	7 765,91
01/08/2017	Cab. 827	0,00	250,00	2 216,96	250,00	2 216,96	0,00	7 608,41	0,00	7 765,91	0,00	7 765,91
A transportar:			37 783,04	2 216,96	37 783,04	2 216,96	32 391,59	7 608,41	32 234,09	7 765,91	32 234,09	7 765,91

Rec
Dur
[Handwritten signatures]

UNIÃO DAS FREGUESIAS DE SÉ, SANTA MARIA E MEIXEDO

CONTA-CORRENTE DA DESPESA

Ano	Pág. n°
2017	7

Classificação Orçamental		Designação da Rubrica	R/A +/-	Montante	Dotação Orçamental
Orgânica	Económica				
03	04.07.01.01	Associações Culturais, desportivas, ambientais	R +	20 000,00	20 000,00
			R +	12 500,00	52 500,00

Data: DE 01/01/2017 ATÉ 31/12/2017

Data	Tipo N°	Alt./Rev.	Cabimentação	Saldo Cabim.	Compromisso	Saldo Compr.	Realização	Saldo Real.	Liquidação	Saldo Liq.	Pagamento	Saldo Pag.
Transporte:												
			37 783,04	2 216,96	37 783,04	2 216,96	32 391,59	7 608,41	32 234,09	7 608,41	32 234,09	7 608,41
01/08/2017	Cab. 829	0,00	210,00	2 006,96	210,00	2 006,96	0,00	608,41	0,00	7 608,41	0,00	7 608,41
01/08/2017	Cab. 843	0,00	200,00	1 806,96	200,00	1 806,96	0,00	608,41	0,00	7 608,41	0,00	7 608,41
01/08/2017	Cab. 884	0,00	480,00	1 326,96	480,00	1 326,96	0,00	608,41	0,00	7 608,41	0,00	7 608,41
02/08/2017	D.E. 2727	0,00	0,00	1 326,96	0,00	1 326,96	141,45	7 466,96	0,00	7 608,41	0,00	7 608,41
03/08/2017	D.E. 2728	0,00	0,00	1 326,96	0,00	1 326,96	5 000,00	2 466,96	0,00	7 608,41	0,00	7 608,41
03/08/2017	D.E. 2729	0,00	0,00	1 326,96	0,00	1 326,96	250,00	2 216,96	0,00	7 608,41	0,00	7 608,41
03/08/2017	D.E. 2731	0,00	0,00	1 326,96	0,00	1 326,96	210,00	2 006,96	0,00	7 608,41	0,00	7 608,41
03/08/2017	OP 774	0,00	0,00	1 326,96	0,00	1 326,96	0,00	2 006,96	5 000,00	7 608,41	5 000,00	2 608,41
03/08/2017	OP 775	0,00	0,00	1 326,96	0,00	1 326,96	0,00	2 006,96	157,50	2 608,41	157,50	2 608,41
03/08/2017	OP 776	0,00	0,00	1 326,96	0,00	1 326,96	0,00	2 006,96	210,00	2 608,41	210,00	2 608,41
06/08/2017	OP 780	0,00	0,00	1 326,96	0,00	1 326,96	0,00	2 006,96	250,00	2 608,41	250,00	2 608,41
07/08/2017	D.E. 2745	0,00	0,00	1 326,96	0,00	1 326,96	200,00	1 806,96	0,00	2 608,41	0,00	2 608,41
08/08/2017	OP 783	0,00	0,00	326,96	0,00	326,96	0,00	1 806,96	141,45	2 006,96	141,45	2 006,96
08/08/2017	OP 787	0,00	0,00	1 326,96	0,00	1 326,96	0,00	1 806,96	200,00	1 806,96	200,00	1 806,96
21/08/2017	Cab. 921	0,00	1 195,00	131,96	1 195,00	131,96	0,00	1 806,96	0,00	1 806,96	0,00	1 806,96
21/08/2017	D.E. 2783	0,00	0,00	131,96	0,00	131,96	480,00	1 326,96	0,00	1 806,96	0,00	1 806,96
21/08/2017	OP 826	0,00	0,00	131,96	0,00	131,96	0,00	1 326,96	0,00	1 806,96	0,00	1 806,96
28/08/2017	D.E. 2797	0,00	0,00	131,96	0,00	131,96	0,00	1 326,96	480,00	1 326,96	480,00	1 326,96
28/08/2017	D.E. 2957	0,00	0,00	131,96	0,00	131,96	1 679,23	1 326,96	0,00	1 326,96	0,00	1 326,96
28/08/2017	OP 863	0,00	0,00	131,96	0,00	131,96	0,00	352,27	0,00	1 326,96	0,00	1 326,96
31/08/2017	D.E. 2857	0,00	0,00	131,96	0,00	131,96	250,00	602,27	1 195,00	131,96	1 195,00	131,96
31/08/2017	D.E. 2958	0,00	0,00	131,96	0,00	131,96	200,00	802,27	0,00	131,96	0,00	131,96
19/09/2017	D.E. 2852	0,00	0,00	131,96	0,00	131,96	250,00	1 052,27	0,00	131,96	0,00	131,96
21/09/2017	D.E. 2851	0,00	0,00	131,96	0,00	131,96	3 753,40	4 805,67	0,00	131,96	0,00	131,96
A transportar:			39 868,04	131,96	39 868,04	131,96	44 805,67	-4 805,67	39 868,04	131,96	39 868,04	131,96

UNIÃO DAS FREGUESIAS DE SÉ, SANTA MARIA E MEIXEDO

CONTA-CORRENTE DA DESPESA

Ano	Pág. n.º
2017	8

Classificação Orçamental		Designação da Rubrica	R/A +/-	Montante	Dotação Orçamental	
Orgânica	Económica					
03	04.07.01.01	Associações Culturais, desportivas, ambientais	R +	20 000,00		20 000,00
			R +	12 500,00		52 500,00

Data: DE 01/01/2017 ATÉ 31/12/2017

Data	Tipo N.º	Alt./Rev.	Cabimentação	Saldo Cabim.	Compromisso	Saldo Compr.	Realização	Saldo Real.	Liquidação	Saldo Liq.	Pagamento	Saldo Pag.
Transporte:												
			39 868,04	131,96	39 868,04	131,96	44 805,67	-4 805,67	39 868,04	131,96	39 868,04	131,96
21/09/2017	OP 937	0,00	0,00	131,96	0,00	131,96	0,00	-4 805,67	3 753,40	-3 621,44	3 753,40	-3 621,44
30/09/2017	R + 2	12 500,00	0,00	12 631,96	0,00	12 631,96	0,00	7 694,33	0,00	8 878,56	0,00	8 878,56
30/09/2017	Cab. 1002	0,00	3 753,40	8 878,56	3 753,40	8 878,56	0,00	7 694,33	0,00	8 878,56	0,00	8 878,56
30/09/2017	Cab. 1003	0,00	250,00	8 628,56	250,00	8 628,56	0,00	7 694,33	0,00	8 878,56	0,00	8 878,56
30/09/2017	Cab. 1009	0,00	250,00	8 378,56	250,00	8 378,56	0,00	7 694,33	0,00	8 878,56	0,00	8 878,56
30/09/2017	Cab. 1023	0,00	645,27	7 733,29	645,27	7 733,29	0,00	7 694,33	0,00	8 878,56	0,00	8 878,56
30/09/2017	Cab. 1149	0,00	-1 195,00	8 928,29	-1 195,00	8 928,29	0,00	7 694,33	0,00	8 878,56	0,00	8 878,56
30/09/2017	Cab. 1152	0,00	1 679,23	7 249,06	1 679,23	7 249,06	0,00	7 694,33	0,00	8 878,56	0,00	8 878,56
30/09/2017	Cab. 1153	0,00	200,00	7 049,06	200,00	7 049,06	0,00	7 694,33	0,00	8 878,56	0,00	8 878,56
30/09/2017	OP 951	0,00	0,00	7 049,06	0,00	7 049,06	0,00	7 694,33	250,00	8 628,56	250,00	8 628,56
30/09/2017	OP 956A	0,00	0,00	7 049,06	0,00	7 049,06	0,00	7 694,33	-1 195,00	9 823,56	-1 195,00	9 823,56
30/09/2017	OP 956D	0,00	0,00	7 049,06	0,00	7 049,06	0,00	7 694,33	1 679,23	8 144,33	1 679,23	8 144,33
30/09/2017	OP 956E	0,00	0,00	7 049,06	0,00	7 049,06	0,00	7 694,33	200,00	7 944,33	200,00	7 944,33
01/10/2017	Cab. 1058	0,00	250,00	6 799,06	250,00	6 799,06	0,00	7 694,33	0,00	7 944,33	0,00	7 944,33
04/10/2017	D.E. 2871	0,00	0,00	6 799,06	0,00	6 799,06	0,00	7 049,06	0,00	7 944,33	0,00	7 944,33
17/10/2017	D.E. 2904	0,00	0,00	6 799,06	0,00	6 799,06	645,27	7 049,06	0,00	7 944,33	0,00	7 944,33
17/10/2017	OP 981	0,00	0,00	6 799,06	0,00	6 799,06	250,00	6 799,06	0,00	7 944,33	0,00	7 944,33
19/10/2017	OP 994	0,00	0,00	6 799,06	0,00	6 799,06	0,00	6 799,06	0,00	7 944,33	0,00	7 944,33
19/10/2017	OP 995	0,00	0,00	6 799,06	0,00	6 799,06	0,00	6 799,06	250,00	7 694,33	250,00	7 694,33
19/10/2017	OP 995	0,00	0,00	6 799,06	0,00	6 799,06	0,00	6 799,06	250,00	7 444,33	250,00	7 444,33
23/10/2017	Cab. 1123	0,00	1 000,00	5 799,06	1 000,00	5 799,06	0,00	6 799,06	645,27	6 799,06	645,27	6 799,06
23/10/2017	Cab. 1126	0,00	3 251,98	2 547,08	3 251,98	2 547,08	0,00	6 799,06	0,00	6 799,06	0,00	6 799,06
23/10/2017	Cab. 1141	0,00	450,32	2 096,76	450,32	2 096,76	0,00	6 799,06	0,00	6 799,06	0,00	6 799,06
23/10/2017	Cab. 1162	0,00	120,00	1 976,76	120,00	1 976,76	0,00	6 799,06	0,00	6 799,06	0,00	6 799,06
23/10/2017	D.E. 2932	0,00	0,00	1 976,76	0,00	1 976,76	1 000,00	5 799,06	0,00	6 799,06	0,00	6 799,06
A transportar:			50 523,24	1 976,76	50 523,24	1 976,76	46 700,94	5 799,06	45 700,94	6 799,06	45 700,94	6 799,06

UNIÃO DAS FREGUESIAS DE SÉ, SANTA MARIA E MEIXEDO

CONTA-CORRENTE DA DESPESA

Ano	Pág. n°
2017	9

Classificação Orçamental		Designação da Rubrica	R/A +/-	Montante	Dotação Orçamental
Orgânica	Económica				
03	04.07.01.01	Associações Culturais, desportivas, ambientais	R +	20 000,00	20 000,00
			R +	12 500,00	52 500,00

Data: DE 01/01/2017 ATÉ 31/12/2017

Data	Tipo N°	Alt./Rev.	Cabimentação	Saldo Cabim.	Compromisso	Saldo Compr.	Realização	Saldo Real.	Liquidação	Saldo Liq.	Pagamento	Saldo Pag.
Transporte:			50 523,24	1 976,76	50 523,24	1 976,76	46 700,94	5 799,06	45 700,94	6 799,06	45 700,94	6 799,06
23/10/2017	D.E. 2935	0,00	0,00	1 976,76	0,00	1 976,76	3 251,98	2 547,08	0,00	6 799,06	0,00	6 799,06
23/10/2017	OP 1054	0,00	0,00	976,76	0,00	1 976,76	0,00	2 547,08	3 251,98	3 547,08	3 251,98	3 547,08
27/10/2017	D.E. 2950	0,00	0,00	1 976,76	0,00	1 976,76	450,32	2 096,76	0,00	3 547,08	0,00	3 547,08
27/10/2017	D.E. 2964	0,00	0,00	1 976,76	0,00	1 976,76	120,00	1 976,76	0,00	3 547,08	0,00	3 547,08
28/10/2017	Cab. 1173	0,00	500,00	1 476,76	500,00	1 476,76	0,00	1 976,76	0,00	3 547,08	0,00	3 547,08
28/10/2017	Cab. 1175	0,00	250,00	1 226,76	250,00	1 226,76	0,00	1 976,76	0,00	3 547,08	0,00	3 547,08
28/10/2017	Cab. 1184	0,00	100,00	1 126,76	100,00	1 126,76	0,00	1 976,76	0,00	3 547,08	0,00	3 547,08
28/10/2017	Cab. 1205	0,00	62,73	1 064,03	62,73	1 064,03	0,00	1 976,76	0,00	3 547,08	0,00	3 547,08
30/10/2017	D.E. 2974	0,00	0,00	1 064,03	0,00	1 064,03	500,00	1 476,76	0,00	3 547,08	0,00	3 547,08
30/10/2017	D.E. 2976	0,00	0,00	1 064,03	0,00	1 064,03	250,00	1 226,76	0,00	3 547,08	0,00	3 547,08
30/10/2017	D.E. 2982	0,00	0,00	1 064,03	0,00	1 064,03	100,00	1 126,76	0,00	3 547,08	0,00	3 547,08
30/10/2017	OP 1100	0,00	0,00	1 064,03	0,00	1 064,03	0,00	1 126,76	0,00	3 547,08	0,00	3 547,08
30/10/2017	OP 1104	0,00	0,00	1 064,03	0,00	1 064,03	0,00	1 126,76	120,00	3 427,08	120,00	3 427,08
30/10/2017	OP 1106	0,00	0,00	1 064,03	0,00	1 064,03	0,00	1 126,76	500,00	2 927,08	500,00	2 927,08
31/10/2017	OP 1108	0,00	0,00	1 064,03	0,00	1 064,03	0,00	1 126,76	250,00	2 677,08	250,00	2 677,08
31/10/2017	OP 1113	0,00	0,00	1 064,03	0,00	1 064,03	0,00	1 126,76	450,32	2 226,76	450,32	2 226,76
15/11/2017	Cab. 1234	0,00	-62,73	1 126,76	-62,73	1 126,76	0,00	1 126,76	1 000,00	1 226,76	1 000,00	1 226,76
15/11/2017	Cab. 1236	0,00	62,73	1 064,03	62,73	1 064,03	0,00	1 126,76	0,00	1 226,76	0,00	1 226,76
20/11/2017	D.E. 3028	0,00	0,00	1 064,03	0,00	1 064,03	0,00	1 126,76	0,00	1 226,76	0,00	1 226,76
06/12/2017	OP 1217	0,00	0,00	1 064,03	0,00	1 064,03	0,00	1 126,76	100,00	1 126,76	100,00	1 126,76
30/12/2017	Cab. 1388	0,00	-62,73	1 126,76	-62,73	1 126,76	0,00	1 126,76	0,00	1 126,76	0,00	1 126,76
Totais:			51 373,24		51 373,24		51 373,24		51 373,24		51 373,24	

213 regs.

Rev
Stu
NB

UNIÃO DAS FREGUESIAS DE SÉ, SANTA MARIA E MEIXEDO

Ano	Pág. n°
2017	10

CONTA-CORRENTE DA DESPESA

Classificação Orçamental		Designação da Rubrica	R/A	+/-	Montante	Dotação Orçamental
Orgânica	Económica	Associações Culturais, desportivas, ambientais	R	+	20 000,00	20 000,00
03	04.07.01.01		R	+	12 500,00	40 000,00
						52 500,00

Data: DE 01/01/2017 ATÉ 31/12/2017

Data	Tipo N°	Alt./Rev.	Cabimentação	Saldo Cabim.	Compromisso	Saldo Compr.	Realização	Saldo Real.	Liquidação	Saldo Liq.	Pagamento	Saldo Pag.

Totais Finais:			51 373,24		51 373,24		51 373,24		51 373,24		51 373,24	
----------------	--	--	-----------	--	-----------	--	-----------	--	-----------	--	-----------	--

213 regs.

[Handwritten signatures and initials in blue ink]

UNIÃO DAS FREGUESIAS DE SÉ, SANTA MARIA E MEIXEDO

CONTA-CORRENTE DA DESPESA

Ano	Pág. n°
2017	1

Classificação Orçamental		Designação da Rubrica		R/A +/-	Montante	Dotação Orçamental	
Orgânica	Económica	Escolas do 1. ciclo do ensino básico e pré-escolar		R	5 000,00	9 000,00	14 000,00
03	04.07.01.02			+			

Data: DE 01/01/2017 ATÉ 31/12/2017

Data	Tipo N°	Alt./Rev.	Cabimentação	Saldo Cabim.	Compromisso	Saldo Compr.	Realização	Saldo Real.	Liquidação	Saldo Liq.	Pagamento	Saldo Pag.
Saldo Anterior:												
			0,00	9 000,00	0,00	9 000,00	0,00	9 000,00	0,00	9 000,00	0,00	9 000,00
01/02/2017	Cab. 149	0,00	273,22	8 726,78	273,22	8 726,78	0,00	9 000,00	0,00	9 000,00	0,00	9 000,00
16/02/2017	D.E. 2206	0,00	0,00	8 726,78	0,00	8 726,78	273,22	8 726,78	0,00	9 000,00	0,00	9 000,00
17/02/2017	OP 123	0,00	0,00	8 726,78	0,00	8 726,78	0,00	8 726,78	273,22	8 726,78	273,22	8 726,78
21/02/2017	Cab. 256	0,00	123,00	8 603,78	123,00	8 603,78	0,00	8 726,78	0,00	8 726,78	0,00	8 726,78
27/02/2017	Cab. 265	0,00	33,57	8 570,21	33,57	8 570,21	0,00	8 726,78	0,00	8 726,78	0,00	8 726,78
27/02/2017	Cab. 271	0,00	446,56	8 123,65	446,56	8 123,65	0,00	8 726,78	0,00	8 726,78	0,00	8 726,78
27/02/2017	Cab. 271	0,00	115,66	8 007,99	115,66	8 007,99	0,00	8 726,78	0,00	8 726,78	0,00	8 726,78
27/02/2017	Cab. 271	0,00	541,99	6 466,00	1 541,99	6 466,00	0,00	8 726,78	0,00	8 726,78	0,00	8 726,78
27/02/2017	Cab. 271	0,00	736,35	5 729,65	736,35	5 729,65	0,00	8 726,78	0,00	8 726,78	0,00	8 726,78
14/03/2017	D.E. 2298	0,00	0,00	5 729,65	0,00	5 729,65	123,00	8 603,78	0,00	8 726,78	0,00	8 726,78
17/03/2017	D.E. 2307	0,00	0,00	5 729,65	0,00	5 729,65	33,57	8 570,21	0,00	8 726,78	0,00	8 726,78
20/03/2017	D.E. 2313	0,00	0,00	5 729,65	0,00	5 729,65	446,56	8 123,65	0,00	8 726,78	0,00	8 726,78
20/03/2017	D.E. 2313	0,00	0,00	5 729,65	0,00	5 729,65	115,66	8 007,99	0,00	8 726,78	0,00	8 726,78
20/03/2017	D.E. 2313	0,00	0,00	5 729,65	0,00	5 729,65	1 541,99	6 466,00	0,00	8 726,78	0,00	8 726,78
20/03/2017	D.E. 2313	0,00	0,00	5 729,65	0,00	5 729,65	736,35	5 729,65	0,00	8 726,78	0,00	8 726,78
20/03/2017	OP 245	0,00	0,00	5 729,65	0,00	5 729,65	0,00	5 729,65	446,56	8 280,22	446,56	8 280,22
20/03/2017	OP 245	0,00	0,00	5 729,65	0,00	5 729,65	0,00	5 729,65	115,66	8 164,56	115,66	8 164,56
20/03/2017	OP 245	0,00	0,00	5 729,65	0,00	5 729,65	0,00	5 729,65	1 541,99	6 622,57	1 541,99	6 622,57
20/03/2017	OP 245	0,00	0,00	5 729,65	0,00	5 729,65	0,00	5 729,65	736,35	5 886,22	736,35	5 886,22
21/03/2017	OP 249	0,00	0,00	5 729,65	0,00	5 729,65	0,00	5 729,65	123,00	5 763,22	123,00	5 763,22
21/03/2017	OP 252	0,00	0,00	5 729,65	0,00	5 729,65	0,00	5 729,65	33,57	5 729,65	33,57	5 729,65
22/03/2017	Cab. 358	0,00	242,00	5 487,65	242,00	5 487,65	0,00	5 729,65	0,00	5 729,65	0,00	5 729,65
07/04/2017	D.E. 2379	0,00	0,00	5 487,65	0,00	5 487,65	242,00	5 487,65	0,00	5 729,65	0,00	5 729,65
12/04/2017	OP 350	0,00	0,00	5 487,65	0,00	5 487,65	0,00	5 487,65	242,00	5 487,65	242,00	5 487,65
A transportar:				3 512,35	3 512,35	5 487,65	3 512,35	5 487,65	3 512,35	5 487,65	3 512,35	5 487,65

[Handwritten signatures and initials in blue ink]

UNIÃO DAS FREGUESIAS DE SÉ, SANTA MARIA E MEIXEDO

CONTA-CORRENTE DA DESPESA

Ano	Pág. n°
2017	2

Classificação Orçamental	Designação da Rubrica	R/A +/-	Montante	Dotação Orçamental
Orgânica	Escolas do 1. ciclo do ensino básico e pré-escolar	R	5 000,00	9 000,00 14 000,00
03	04.07.01.02	+		

Data: DE 01/01/2017 ATÉ 31/12/2017

Data	Tipo N°	Alt./Rev.	Cabimentação	Saldo Cabim.	Compromisso	Saldo Compr.	Realização	Saldo Real.	Liquidação	Saldo Liq.	Pagamento	Saldo Pag.
Transporte:			3 512,35	5 487,65	3 512,35	5 487,65	3 512,35	5 487,65	3 512,35	5 487,65	3 512,35	5 487,65
21/04/2017	Cab. 445	0,00	412,46	5 075,19	412,46	5 075,19	0,00	5 487,65	0,00	5 487,65	0,00	5 487,65
21/04/2017	Cab. 445	0,00	106,09	4 969,10	106,09	4 969,10	0,00	5 487,65	0,00	5 487,65	0,00	5 487,65
21/04/2017	Cab. 445	0,00	726,83	4 242,27	726,83	4 242,27	0,00	5 487,65	0,00	5 487,65	0,00	5 487,65
28/04/2017	R + 1	5 000,00	0,00	9 242,27	0,00	9 242,27	0,00	10 487,65	0,00	10 487,65	0,00	10 487,65
02/05/2017	Cab. 498	0,00	892,96	8 349,31	892,96	8 349,31	0,00	10 487,65	0,00	10 487,65	0,00	10 487,65
02/05/2017	Cab. 498	0,00	354,83	7 994,48	354,83	7 994,48	0,00	10 487,65	0,00	10 487,65	0,00	10 487,65
03/05/2017	D.E. 2445	0,00	0,00	7 994,48	0,00	7 994,48	412,46	10 075,19	0,00	10 487,65	0,00	10 487,65
03/05/2017	D.E. 2445	0,00	0,00	7 994,48	0,00	7 994,48	106,09	9 969,10	0,00	10 487,65	0,00	10 487,65
03/05/2017	D.E. 2445	0,00	0,00	7 994,48	0,00	7 994,48	726,83	9 242,27	0,00	10 487,65	0,00	10 487,65
08/05/2017	OP 434	0,00	0,00	7 994,48	0,00	7 994,48	0,00	9 242,27	412,46	10 075,19	412,46	10 075,19
08/05/2017	OP 434	0,00	0,00	7 994,48	0,00	7 994,48	0,00	9 242,27	106,09	9 969,10	106,09	9 969,10
08/05/2017	OP 434	0,00	0,00	7 994,48	0,00	7 994,48	0,00	9 242,27	726,83	9 242,27	726,83	9 242,27
17/05/2017	D.E. 2497	0,00	0,00	7 994,48	0,00	7 994,48	892,96	8 349,31	0,00	9 242,27	0,00	9 242,27
17/05/2017	D.E. 2497	0,00	0,00	7 994,48	0,00	7 994,48	354,83	7 994,48	0,00	9 242,27	0,00	9 242,27
22/05/2017	Cab. 545	0,00	2 729,02	5 265,46	2 729,02	5 265,46	0,00	7 994,48	0,00	9 242,27	0,00	9 242,27
22/05/2017	Cab. 554	0,00	225,00	5 040,46	225,00	5 040,46	0,00	7 994,48	0,00	9 242,27	0,00	9 242,27
24/05/2017	D.E. 2512	0,00	0,00	5 040,46	0,00	5 040,46	2 729,02	5 265,46	0,00	9 242,27	0,00	9 242,27
26/05/2017	D.E. 2521	0,00	0,00	5 040,46	0,00	5 040,46	225,00	5 040,46	0,00	9 242,27	0,00	9 242,27
26/05/2017	OP 518	0,00	0,00	5 040,46	0,00	5 040,46	0,00	5 040,46	0,00	9 242,27	0,00	9 242,27
30/05/2017	OP 538	0,00	0,00	5 040,46	0,00	5 040,46	0,00	5 040,46	225,00	9 017,27	225,00	9 017,27
30/05/2017	OP 538	0,00	0,00	5 040,46	0,00	5 040,46	0,00	5 040,46	892,96	8 124,31	892,96	8 124,31
30/05/2017	OP 538	0,00	0,00	5 040,46	0,00	5 040,46	0,00	5 040,46	354,83	7 769,48	354,83	7 769,48
01/06/2017	Cab. 610	0,00	174,54	4 865,92	174,54	4 865,92	0,00	5 040,46	2 729,02	5 040,46	2 729,02	5 040,46
01/06/2017	Cab. 632	0,00	1 167,95	3 697,97	1 167,95	3 697,97	0,00	5 040,46	0,00	5 040,46	0,00	5 040,46
A transportar:			10 302,03	3 697,97	10 302,03	3 697,97	8 959,54	5 040,46	8 959,54	5 040,46	8 959,54	5 040,46

UNIÃO DAS FREGUESIAS DE SÉ, SANTA MARIA E MEIXEDO

CONTA-CORRENTE DA DESPESA

Ano	Pág. n.º
2017	3

Classificação Orçamental		Designação da Rubrica	R/A +/-	Montante	Dotação Orçamental
Orgânica	Económica				
03	04.07.01.02	Escolas do 1.º ciclo do ensino básico e pré-escolar	R +	5 000,00	9 000,00 14 000,00

Data: DE 01/01/2017 ATÉ 31/12/2017

Data	Tipo N.º	Alt./Rev.	Cabimentação	Saldo Cabim.	Compromisso	Saldo Compr.	Realização	Saldo Real.	Liquidação	Saldo Liq.	Pagamento	Saldo Pag.
Transporte:												
			10 302,03	3 697,97	10 302,03	3 697,97	8 959,54	5 040,46	8 959,54	5 040,46	8 959,54	5 040,46
01/06/2017	Cab. 632	0,00	74,37	3 623,60	74,37	3 623,60	0,00	5 040,46	0,00	5 040,46	0,00	5 040,46
01/06/2017	Cab. 673	0,00	36,00	3 587,60	36,00	3 587,60	0,00	5 040,46	0,00	5 040,46	0,00	5 040,46
01/06/2017	Cab. 683	0,00	100,00	3 487,60	100,00	3 487,60	0,00	5 040,46	0,00	5 040,46	0,00	5 040,46
13/06/2017	D.E. 2575	0,00	0,00	3 487,60	0,00	3 487,60	174,54	4 865,92	0,00	5 040,46	0,00	5 040,46
19/06/2017	D.E. 2597	0,00	0,00	3 487,60	0,00	3 487,60	167,95	3 697,97	0,00	5 040,46	0,00	5 040,46
19/06/2017	D.E. 2597	0,00	0,00	3 487,60	0,00	3 487,60	74,37	3 623,60	0,00	5 040,46	0,00	5 040,46
19/06/2017	OP 584	0,00	0,00	3 487,60	0,00	3 487,60	0,00	3 623,60	174,54	4 865,92	174,54	4 865,92
21/06/2017	D.E. 2609	0,00	0,00	3 487,60	0,00	3 487,60	36,00	3 587,60	0,00	4 865,92	0,00	4 865,92
21/06/2017	OP 614	0,00	0,00	3 487,60	0,00	3 487,60	0,00	3 587,60	0,00	4 865,92	0,00	4 865,92
21/06/2017	OP 614	0,00	0,00	3 487,60	0,00	3 487,60	0,00	3 587,60	1 167,95	3 697,97	1 167,95	3 697,97
23/06/2017	D.E. 2619	0,00	0,00	3 487,60	0,00	3 487,60	0,00	3 587,60	74,37	3 623,60	74,37	3 623,60
23/06/2017	OP 644	0,00	0,00	3 487,60	0,00	3 487,60	100,00	3 487,60	0,00	3 623,60	0,00	3 623,60
26/06/2017	OP 647	0,00	0,00	3 487,60	0,00	3 487,60	0,00	3 487,60	100,00	3 523,60	100,00	3 523,60
29/06/2017	Cab. 720	0,00	117,81	3 369,79	117,81	3 369,79	0,00	3 487,60	36,00	3 487,60	36,00	3 487,60
29/06/2017	Cab. 721	0,00	2 682,67	687,12	2 682,67	687,12	0,00	3 487,60	0,00	3 487,60	0,00	3 487,60
03/07/2017	D.E. 2665	0,00	0,00	687,12	0,00	687,12	2 682,67	804,93	0,00	3 487,60	0,00	3 487,60
06/07/2017	D.E. 2655	0,00	0,00	687,12	0,00	687,12	117,81	687,12	0,00	3 487,60	0,00	3 487,60
20/07/2017	Cab. 792	0,00	422,04	265,08	422,04	265,08	0,00	687,12	0,00	3 487,60	0,00	3 487,60
20/07/2017	OP 734	0,00	0,00	265,08	0,00	265,08	0,00	687,12	0,00	3 487,60	0,00	3 487,60
20/07/2017	OP 734	0,00	0,00	265,08	0,00	265,08	0,00	687,12	117,81	3 369,79	117,81	3 369,79
24/07/2017	D.E. 2704	0,00	0,00	265,08	0,00	265,08	0,00	687,12	2 682,67	687,12	2 682,67	687,12
31/07/2017	OP 761	0,00	0,00	265,08	0,00	265,08	422,04	265,08	0,00	687,12	0,00	687,12
01/08/2017	Cab. 859	0,00	236,97	28,11	236,97	28,11	0,00	265,08	422,04	265,08	422,04	265,08
14/08/2017	D.E. 2758	0,00	0,00	28,11	0,00	28,11	236,97	265,08	0,00	265,08	0,00	265,08
A transportar:			13 971,89	28,11	13 971,89	28,11	13 971,89	28,11	13 734,92	265,08	13 734,92	265,08

Handwritten signatures and initials in blue ink at the top of the page.

UNIÃO DAS FREGUESIAS DE SÉ, SANTA MARIA E MEIXEDO

Ano	Pág. n°
2017	4

CONTA-CORRENTE DA DESPESA

Classificação Orçamental		Designação da Rubrica	R/A	+/-	Montante	Dotação Orçamental
Orgânica	Económica	Escolas do 1. ciclo do ensino básico e pré-escolar	R	+	5 000,00	9 000,00
03	04.07.01.02					14 000,00

Data: DE 01/01/2017 ATÉ 31/12/2017

Data	Tipo N°	Alt./Rev.	Cabimentação	Saldo Cabim.	Compromisso	Saldo Compr.	Realização	Saldo Real.	Liquidação	Saldo Liq.	Pagamento	Saldo Pag.
Transporte:			13 971,89	28,11	13 971,89	28,11	13 971,89	28,11	13 734,92	265,08	13 734,92	265,08
17/08/2017	OP	815	0,00	28,11	0,00	22,11	0,00	28,11	236,97	28,11	236,97	28,11
Totais:			13 971,89		13 971,89		13 971,89		13 971,89		13 971,89	
73 regs.												
Totais Finais:			13 971,89		13 971,89		13 971,89		13 971,89		13 971,89	
73 regs.												

UNIÃO DAS FREGUESIAS DE SÉ, SANTA MARIA E MEIXEDO

CONTA-CORRENTE DA DESPESA

Ano	Pág. n°
2017	1

Classificação Orçamental		Designação da Rubrica	R/A +/-	Montante	Dotação Orçamental
Orgânica	Económica	Instituições sem fins lucrativos			9 400,00
03	08.07.01				

Data: DE 01/01/2017 ATÉ 31/12/2017

Data	Tipo N°	Alt./Rev.	Cabimentação	Saldo Cabim.	Compromisso	Saldo Compr.	Realização	Saldo Real.	Liquidação	Saldo Liq.	Pagamento	Saldo Pag.
Saldo Anterior:												
			0,00	9 400,00	0,00	9 400,00	0,00	9 400,00	0,00	9 400,00	0,00	9 400,00
01/02/2017	Cab. 130	0,00	500,00	8 900,00	500,00	8 900,00	0,00	9 400,00	0,00	9 400,00	0,00	9 400,00
14/02/2017	D.E. 2187	0,00	0,00	8 900,00	0,00	8 900,00	500,00	8 900,00	0,00	9 400,00	0,00	9 400,00
14/02/2017	OP 98	0,00	0,00	8 900,00	0,00	8 900,00	0,00	8 900,00	500,00	8 900,00	500,00	8 900,00
01/07/2017	Cab. 736	0,00	2 500,00	6 400,00	2 500,00	6 400,00	0,00	8 900,00	0,00	8 900,00	0,00	8 900,00
18/07/2017	D.E. 2672	0,00	0,00	6 400,00	0,00	6 400,00	2 500,00	6 400,00	0,00	8 900,00	0,00	8 900,00
20/07/2017	OP 733	0,00	0,00	6 400,00	0,00	6 400,00	0,00	6 400,00	2 500,00	6 400,00	2 500,00	6 400,00
Totais:			3 000,00		3 000,00		3 000,00		3 000,00		3 000,00	
6 regs.												

Totais Finais:		3 000,00		3 000,00		3 000,00		3 000,00		3 000,00		3 000,00
6 regs.												

Reu
Que
de
de
de

UNIÃO DAS FREGUESIAS DE SÉ, SANTA MARIA E MEIXEDO

CONTA-CORRENTE DA DESPESA

Ano	Pág. n°
2017	1

Classificação Orçamental		Designação da Rubrica		R/A	+/-	Montante	Dotação Orçamental
Orgânica	Económica	Outras		R	+	37 000,00	10 000,00 47 000,00
03	08.08.02						

Data: DE 01/01/2017 ATÉ 31/12/2017

Data	Tipo N°	Alt./Rev.	Cabimentação	Saldo Cabim.	Compromisso	Saldo Compr.	Realização	Saldo Real.	Liquidação	Saldo Liq.	Pagamento	Saldo Pag.
Saldo Anterior:			0,00	10 000,00	0,00	10 000,00	0,00	10 000,00	0,00	10 000,00	0,00	10 000,00
30/09/2017	R + 2	37 000,00	0,00	47 000,00	0,00	47 000,00	0,00	47 000,00	0,00	47 000,00	0,00	47 000,00
30/09/2017	Cab. 1008	0,00	36 600,90	10 399,10	36 600,90	10 399,10	0,00	47 000,00	0,00	47 000,00	0,00	47 000,00
30/09/2017	Cab. 1047	0,00	-10 255,45	20 654,55	-10 255,45	20 654,55	0,00	47 000,00	0,00	47 000,00	0,00	47 000,00
30/09/2017	Cab. 1048	0,00	10 345,45	10 309,10	10 345,45	10 309,10	0,00	47 000,00	0,00	47 000,00	0,00	47 000,00
30/09/2017	Cab. 1048	0,00	1 635,90	8 673,20	1 635,90	8 673,20	0,00	47 000,00	0,00	47 000,00	0,00	47 000,00
30/09/2017	D.E. 2873	0,00	0,00	8 673,20	0,00	8 673,20	26 345,45	20 654,55	0,00	47 000,00	0,00	47 000,00
30/09/2017	OP 956	0,00	0,00	8 673,20	0,00	8 673,20	0,00	20 654,55	26 345,45	20 654,55	26 345,45	20 654,55
17/10/2017	D.E. 2896	0,00	0,00	8 673,20	0,00	8 673,20	10 345,45	10 309,10	0,00	20 654,55	0,00	20 654,55
17/10/2017	D.E. 2896	0,00	0,00	8 673,20	0,00	8 673,20	1 635,90	8 673,20	0,00	20 654,55	0,00	20 654,55
17/10/2017	OP 976	0,00	0,00	8 673,20	0,00	8 673,20	0,00	8 673,20	10 345,45	10 309,10	10 345,45	10 309,10
17/10/2017	OP 976	0,00	0,00	8 673,20	0,00	8 673,20	0,00	8 673,20	1 635,90	8 673,20	1 635,90	8 673,20
Totais:			38 326,80		38 326,80		38 326,80		38 326,80		38 326,80	
11 regs.												

Totais Finais:	38 326,80	38 326,80	38 326,80
11 regs.			

R
R
R
R
R
R



União das Freguesias de Sé, Santa Maria e Meixedo

Concelho de Bragança
NIF: 510.840.019

Handwritten signature

Handwritten signatures and initials

Contratação Administrativa 1. Situação dos contratos

Unidade: Euros

Entidade Contratada	Contrato			Visto Tribunal de Contas		Data do 1.º pagamento dd/mm/aa	Pagamentos na gerência				Pagamentos acumulados				D i s c p · 18	
	Objeto	Data dd/mm/aa	Valor	Número do registro	Data dd/mm/aa		Trabalhos normais	Revisão de preços	Trabalhos a mais	Total	Trabalhos normais	Revisão de preços	Trabalhos a mais	Total		O b s · 17
(1)	(2)	(3)	(4)	(5)	(6)	(7)	(8)	(9)	(10)	(11)	(12) = (9) + (10) + (11)	(13)	(14)	(15)	(16) = (13) + (14) + (15)	
		31/12/17	0,00					0,00	0,00	0,00	0,00	0,00	0,00	0,00	0,00	
							Subtotal	0,00	0,00	0,00	0,00	0,00	0,00	0,00	0,00	
Total			0,00					0,00	0,00	0,00	0,00	0,00	0,00	0,00	0,00	



União das Freguesias de Sé, Santa Maria e Meixedo

Concelho de Bragança
NIF: 510.840.019

Pág. n.º :

Revis
ESJ
Bu
NB
Revis

Relação Nominal de Responsáveis

Designação da Entidade: União das Freguesias de Sé, Santa Maria e Meixedo		Ano de Gerência: 1 de janeiro de 2017 a 31 de outubro de 2017		
Nome do titular do cargo	Situação na Entidade/ Cargo	Remuneração/compensação anual líquida auferida (Euros)	Período de responsabi- lidade a que respeita a gerência	Morada
José Júlio Vaz Pires	Presidente da Junta de Freguesia	18 075,04	01/01/2017 - 30/10/2017	Travessa Dom João da Silveira n.º 5 A - 5300-030 BRAGANÇA
Paulo Hermenegildo de Castro João	Secretário da Junta de Freguesia	2 930,90	01/01/2017 - 30/10/2017	Urb. Vale Churido, Rua Senhor dos Perdidos Lote 10 - 5300-392 BRAGANÇA
Mário José do Sacramento Diegues	Tesoureiro da Junta de Freguesia	2 930,90	01/01/2017 - 30/10/2017	Bairro de S. Tiago Lote B Bloco 2, 4.º Esq.º - 5300-689 BRAGANÇA
Marisa Pinelo Rodrigues	Vogal da Junta de Freguesia	333,45	01/01/2017 - 30/10/2017	Rua da Traujinha n.º 12, Lote A, 3.º Esq.º - 5300-847 BRAGANÇA
Fernanda Maria Fernandes Morais da Silva	Vogal da Junta de Freguesia	179,55	01/01/2017 - 30/10/2017	Urb. Vale de Churido, Rua Afonso Costa Lote32, 5DF - 5300-387 BRAGANÇA
António Manuel Teixeira Calçada	Vogal da Junta de Freguesia	256,50	01/01/2017 - 30/10/2017	Rua Dr. Vilarinho Raposo Lote 7, Letra A, n.º 4 - 5300-849 BRAGANÇA
António Miguel de Barros Monteiro	Vogal da Junta de Freguesia	333,45	01/01/2017 - 30/10/2017	Av. Eng. Agelino Amaro da Costa Ed. Fórum Teatrum - Ap2PH - 5300-146 BRAGANÇA

DATA DE POSSE DOS MEMBROS DO ÓRGÃO EXECUTIVO NO ATUAL MANDATO (2013-2017): 01/10/2013



União das Freguesias de
Sé, Santa Maria e Meixedo
Concelho de Bragança
NIF: 510.840.019

Pág. n.º 2

[Handwritten signatures and initials in blue ink]

Relação Nominal de Responsáveis

O Dirigente responsável pela área Administrativa e/ou Financeira

Assinatura

[Handwritten signature in blue ink]



União das Freguesias de Sé, Santa Maria e Meixedo

Concelho de Bragança
NIF: 510.840.019

Pág. n.º 1

Handwritten signatures and initials in blue ink.

Relação Nominal de Responsáveis

Designação da Entidade: União das Freguesias de Sé, Santa Maria e Meixedo		Ano de Gerência: 31 de outubro de 2017 a 31 de dezembro de 2017		
Nome do titular do cargo	Situação na Entidade/ Cargo	Remuneração/compensação anual líquida auferida (Euros)	Período de responsabi- lidade a que respeita a gerência	Morada
Teimo Ramiro Prada Afonso	Presidente da Junta de Freguesia	3 924,10	31/10/2017 - 31/12/2017	Rua Trajano de Oliveira n.º 29 D - 5300-270 BRAGANÇA
Paulo Hermenegildo de Castro João	Secretário da Junta de Freguesia	2 930,90	31/10/2017 - 31/12/2017	Urb. Vale Churido, Rua Senhor dos Perdidos Lote 10 - 5300-392 BRAGANÇA
Mário José do Sacramento Diegues	Tesoureiro da Junta de Freguesia	2 930,90	31/10/2017 - 31/12/2017	Bairro de S. Tiago Lote B Bloco 2, 4.º Esq.º - 5300-689 BRAGANÇA
Marisa Pinelo Rodrigues	Vogal da Junta de Freguesia	333,45	31/10/2017 - 31/12/2017	Rua da Tranjinha n.º 12, Lote A, 3.º Esq.º - 5300-847 BRAGANÇA
António Manuel Teixeira Calçada	Vogal da Junta de Freguesia	256,50	31/10/2017 - 31/12/2017	Rua Dr. Vilarinho Raposo Lote 7, Letra A, n.º 4 - 5300-849 BRAGANÇA
António Miguel de Barros Monteiro	Vogal da Junta de Freguesia	333,45	31/10/2017 - 31/12/2017	Av. Eng. Adelino Amaro da Costa Ed. Fórum Teatrhum - Ap2PH - 5300-146 BRAGANÇA

DATA DE POSSE DOS MEMBROS DO ÓRGÃO EXECUTIVO NO ANUAL MANDATO (2017-2021): 31/10/2017



**União das Freguesias de
Sé, Santa Maria e Meixedo**

Concelho de Bragança
NIF: 510.840.019

Pág. n.º 2

[Handwritten signatures and initials in blue ink]

Relação Nominal de Responsáveis

O Dirigente responsável pela área Administrativa e/ou Financeira

Assinatura

Talvo Pereira Pires Afonso